VISALAANDHRA Phone 6378 ఉదయం Regd. No. H 203

విశాలాంధ్ర

నంపుటి 17, నంచిక 282] విజయవాడ 23—1—1968 మంగళవారం [6 పేజీలు 12 పై.

వైద్య, ఆరోగ్య, వైజ్ఞానిక ప్రదర్శనము
మెడికల్ కాలేజి, గుంటూరు.
ఫిబ్రవరి 12 నుండి 16 వరకు
నిర్వహింపబడును.
ప్రవేశరుసుము : 50 పైసలు మాత్రమే
గమనిక : మీ ఆరోగ్యము వైద్య నిపుణులచే సంపూర్ణముగ పరీక్షింపబడును.

100% టెరిలిన్ సూటింగులకు, షర్టింగులకు
లక్ష్మీ జనరల్ స్టోర్సు
గవర్నరుపేట : విజయవాడ

ధనిక రైతుల సాంఘిక రాజకీయ ప్రభావం నుండి

వ్యవసాయకార్మిక, పేద, మధ్య రైతాంగ విముక్తికై ప్రజాఉద్యమనిర్మాణం

నేటి తక్షణ కర్తవ్యమని ప్రదేశ్ కమ్యూనిస్టు 11 వ మహాసభలో శ్రీరాజశేఖర్ రెడ్డి ఉద్ఘాటన

అతివాద ప్రజాతంత్ర పక్షాల ఐక్యతకు ప్రజా సమీకరణ అవసరమని పిలుపు

విమలానగర్ జనవరి 21

గ్రామసీమలలో ధనిక రైతులు కాంగ్రెస్‌కు ప్రధానమైన సాంఘిక పునాది అనీ, వ్యవసాయకార్మిక, పేద, మధ్యతరగతి రైతులపై పోరికపున్న రాజకీయ, సాంఘిక ప్రభావాన్నుండి ఈ వర్గాలను విముక్తి చేసేందుకు ప్రకాశోద్యమం నిర్మించాలని, అదే పార్టీముందున్న నేటి కీలక కర్తవ్యమని ఏలూరులో జరుగుతున్న ప్రదేశ్ కమ్యూనిస్టు మహాసభలో ఈ రోజు ఉదయం రాజకీయ తీర్మానాన్ని ప్రవేశపెడుతూ రాష్ట్ర కమ్యూనిస్టుసమితి కార్యదర్శి శ్రీ నీలం రాజశేఖరరెడ్డి ఉద్ఘాటించారు.

ఈనాడు కాంగ్రెస్ పాలనపట్ల బాధపడిన వర్గం ఈ గ్రామీణ పెట్టుబడిదారీ వర్గమేనని. యిది ద్విముఖ స్వభావాన్ని కలిగియున్నదని, అందువల్ల గుత్త వ్యతిరేక, ఉద్యమాలలో యీ వర్గాన్ని ఐక్యతా దృష్టితో పురోగమింపచేయటికి పదాన రాజకీయ కర్తవ్యం దృష్ట్యా, వ్యవసాయ కార్మిక పేద మధ్యతరగతి రైతులను సంఘటిత పరచి, వీరికి వ్యతిరేకంగా పోరాటం సాగించాలని అన్నారు.

గత ఎన్నికల అనంతరం, అవిచ్ఛిన్నంగా సాగుతున్న గుత్తధనాల అంతమొందించడంపట్టి, తరువాత వచ్చిన కాంగ్రెసేతర ప్రభుత్వాల అనుభవం రామక సమ్మిళిత గతి ఉద్యోగుల ఆందోళన, ఆహార ఉద్యమాలు, రాజకీయ చైతన్యం కనపడుతున్నవి. విద్యార్థి ఉద్యమాలు, దేశ రాజకీయాలలో కూడిన మలుపును వ్యక్తం చేస్తున్నాయనీ ముఖ్యంగా కాంగ్రెస్‌పై వత్తిడి యాంగా అతి వాద ప్రజాతంత్ర పక్షాల ఐక్యత సాధించడానికి సిద్ధ మౌతున్న ప్రజా సమీకరణ, ప్రజా ఉద్యమాల నిర్వహణ అవసరమని చెప్పారు.

ఐక్యతకై పాటుపడే యీ పోరాటం, ఐక్యతా వాదాన్ని వ్యతిరేకించే విపరీతవాదం వ్యతిరేకంగా జరిగే పోరాటమే నని, సంయుక్త కార్యాచరణ ద్వారా ప్రజా పక్షపాతి వర్గ యీ ఐక్యతా వ్యతిరేక శక్తులు ఉమ్మడి కార్యాచరణలో పాల్గొనక తప్పదని అన్నారు.

మన వికాల ప్రజా పోరాటాలు కేవలం యేవో కొన్ని తాత్కాలిక సమస్యలపైగాక, కనీస కార్యక్రమం ప్రాతిపదికన కాంగ్రెస్‌ను ప్రత్యామ్నాయంగా రాజకీయ శక్తిని కలుగచేయాలని చెప్పారు.

ప్రతినిధుల ప్రసంగాలు

ఉదయం రాష్ట్ర కమ్యూనిస్టు నాయకులు శ్రీ గుజ్జల యల్లమందారెడ్డి ప్రవేశపెట్టిన కమ్యూనిస్టుపార్టీ కార్యకలాపాల నివేదికపైన, తర్వాత ప్రవేశపెట్టిన రాజకీయ తీర్మానంపైన జరిగిన చర్చలో అనేక మంది ప్రతినిధులు పాల్గొన్నారు.

గ్రామీణ రంగంలో వస్తున్న మార్పులు, సమీకరణం, సూక్ష్మంగా తమ అనుభవాలను తోడించి వివరించారు

ముఖ్యంగా విభిన్న ప్రజా రంగాలలో ప్రత్యేకంగా వ్యవసాయకార్మికుల, గిరిజనుల సమస్యలపైన పార్టీ తన కార్యక్రమాన్ని కేంద్రీకరించి ఎలా చేయాలని చెప్పారు.

చర్చలలో పాల్గొన్నవక్తలలో ఆంధ్రలోని రాజకీయ తీర్మానంలోని సూత్రీకరణలను విలువడుతూ, స్థానిక ఉద్యమాలలో తమ అనుభవాలను వివరిస్తూ ప్రసంగించారు.

మహిళా ప్రతినిధి పార్వతమ్మ ప్రసంగం

అనంతపురం ప్రతినిధి పార్వతమ్మ ప్రసంగిస్తూ మహిళారంగంలో పార్టీ బలోపేతానికి కేంద్రీకరించి పని చేయాలని విజ్ఞప్తి చేశారు.

మేకపూరి బాబు, పి. నరసయ్య గిరిజన సమస్యలపైన పార్టీ కర్తవ్యాన్ని వివరించారు

శ్రీ సైనికి లక్ష్మణస్వామి, కోరుకొండ సూర్యనారాయణ, మాదాలెంపాటి బాలభాస్కరరావు, కె యార్ చుక్కా హేంద్ర, పెద్దపాటి వెంకటరావు, వి. గోపాలం, ఆదుర్తి రామచంద్రారెడ్డి, పి. పి. కనకయ్య, మహబూబ్ అలీ, పార్టీ వ్యవసాయ కార్మికుల సమస్య, సాంస్కృతిక పారిశ్రామిక, కార్మిక సమస్యలపై పార్టీ కర్తవ్యాలను వివరించారు.

నిర్మాణ నివేదిక

శ్రీ తమ్మారెడ్డి చే ప్రతిపాదన

విమలానగర్, జనవరి 22

పార్టీముందున్న కర్తవ్యాల నిర్వహణకు అనుగుణంగా పార్టీ నిర్మాణాన్ని పటిష్టవంతం చేయటానికి తీసుకోవలసిన చర్యలను సూచించుతూ ప్రదేశ్ కమ్యూనిస్టుపార్టీ మహాసభలో నేడు శ్రీ తమ్మారెడ్డి వత్సనారాయణ నివేదిక ప్రవేశపెట్టారు.

ప్రతి స్థాయిలో పార్టీ యిచ్చిన కార్యక్రమం అమలు జరిగేట్లు పార్టీ నిర్మాణ సౌష్టవం పెంచాలని శ్రీ తమ్మారెడ్డి అన్నారు.

నివేదికపై జరిగిన చర్చలో సీయుతులు నీలం రాజశేఖర్, వై. వి. కృష్ణారావు దాసరి నాగభూషణరావు, ఎల్లా సుందరారెడ్డి, కొండపల్లి గోపాలరావు, పల్లి వాగేశ్వరరావు చుండూరు నరసింహారావు గుజ్జల సుబ్బారెడ్డి, పి. సుందర్శన్ జాక్ కంకర్ కోండ్రు సుబ్బారావు, యం. సాగిరెడ్డి, వడ్లమాని వెంకటరావు, నిజాంఆలి, పి. హెచ్. వెంకట్రామారావు స్థానిక సమస్యలు పాల్గొన్నారు.

సమ్యాహ్నం సుందరయ్య ప్రతినిధులు మరియు కమిషన్లు విడిపోయి వారి కార్యకలాపాలు రాజకీయతీర్మానం, నిర్మాణ నివేదికపై వివరంగా చర్చలు జరుపుతారు, రేపు, ఎల్లుండి కూడా కమిషన్లలో చర్చలు జరుగుతాయి

నిన్న మధ్యాహ్నం, పార్టీనాయకత్వం, కార్య కర్తలపై ఏ జరిగిన చర్చలో సీయుతులు పి. పొన్నారావు, వీరారెడ్డి, కె నాగేశ్వరరావు, యస్. కిషన్, యస్. కిషన్‌రావు, యస్. కిషన్‌రెడ్డి, ఎల్లా సుందరారెడ్డి, పి. యస్. శర్మ, సి. హనుమంతరావు పాల్గొన్నారు.

వ్యాసంకుల జాతీయీకరణ సెమినార్

గుంటూరు మెడికల్ కాలేజి నుండి దేశీయ వ్యవస్థకు విరుద్ధమైన కల్పించడానికి, ఆసుపత్రి ఎక్కడాలకు అవసరమైన అర్హత వసతుల పేరగడకు వ్యాసంకుల జాతీయీకరణ తక్షణం అవసరమని మహాసభ తీర్మానించింది

తీర్మానాన్ని డాక్టర్ రాజబహదూర్ గౌడ్ ప్రతిపాదించారు.

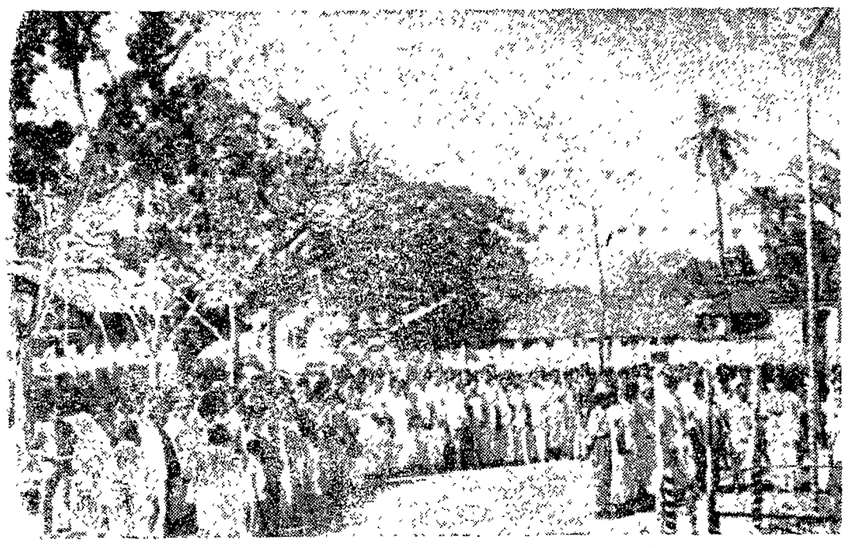

ప్రదేశ్ కమ్యూనిస్టు మహాసభకు హాజరైన ప్రతినిధులు : జెండా ప్రతిష్ఠాపన దృశ్యం

హైద్రాబాద్‌కు శ్రీడాంగే రాక

హైదరాబాద్, జనవరి 22

ఏలూరులో జరుగుతున్న రాష్ట్ర కమ్యూనిస్టు పార్టీ 11 వ. మహాసభలో పాల్గొనేందుకు భారత కమ్యూనిస్టు పార్టీ అధ్యక్షులు శ్రీ డాంగే బొంబాయినుండి బయలుదేరి నేటి సాయంత్రం 5 గంటలకు హైద్రాబాద్ చేరారు. అక్కడినుండి కారులో ఏలూరు బయలుదేరుతారు.

విమానాశ్రయంలో ప్రముఖ రెడ్ యూనియన్ నాయకులు యన్. సత్యనారాయణ రెడ్డి, నారాయణ ప్రసాద్‌లు స్వాగతం చెప్పారు.

బెంగుళూరులో విద్యార్థులపై కాల్పులు

విషపు రూపం ధరించిన హిందీ వ్యతిరేక ఆందోళన

బెంగుళూరు జనవరి 22

హిందీ వ్యతిరేక ఆందోళనోద్యమం బెంగుళూరులో తీవ్రరూపం ధరించింది. విద్యార్థులపై నేడు పోలీసులు లాఠీఛార్జీ జరిపారు. 200 రౌండు కాల్పులు జరిపారు. ప్రమాదం లేదు.

తుపాకి కాల్పులు జరిపారు. కాల్పుల్లో ఒక వ్యక్తి గాయపడ్డారని వినికిడి. అయితే రిజర్వుడ్ పోలీసు కమిషనర్ దానిని విరాకరించారు.

బెంగుళూరు విశ్వవిద్యాలయం ఎదుట విద్యార్థులు పోలీసులపైన, వాహనాలపైన, పెద్దఎత్తున రాళ్ళు విసిరారని, వారిని చెదరగొట్టడానికి లాఠీఛార్జీ బాష్పవాయువు ప్రయోగించవలసి వచ్చిందని పోలీసులు చెబుతున్నారు.

121 మంది పోలీసులతోసహా 200 మందికి పైగా గాయపడ్డారని తెలుపుతున్నారు.

యూనివర్శిటీ ఆవరణలోనికి పోలీసులు ప్రవేశించడాన్ని వైస్‌ఛాన్సలర్ త్రీమతి నోట్ శివ అభ్యంతరం చెప్పినప్పటికీ పోలీసులు ప్రవేశించి విద్యార్థులను కొట్టారు.

హిందీకి వ్యతిరేకంగా విద్యార్థులు తలపెట్టిన శాంతియుత ఆందోళన అకస్మాత్తుగా తీవ్ర రూపందరించింది. ప్రదర్శనల్లో కొందరు విద్యార్థులు కాని ఇతరులు చేరారని చెప్పబడుతున్నది.

విద్యాలయాల మూసివేత

బెంగుళూరు విశ్వవిద్యాలయం హద్దులలోని కళాశాలలన్నింటికి రేపటి నుండి జనవరి 27 వరకు మూసివేశారు.

టిటోకు ఢిల్లీలో ఘన స్వాగతం

న్యూఢిల్లీ, జనవరి 22

భారతదేశంలో 5 రోజులపాటు అధికారపర్యటన జరిపేనిమిత్తం యుగోస్లావియా అధ్యక్షుడు మార్షల్ టిటో నెడిక్కడికువచ్చారు అయనతోపాటు శ్రీమతి టిటోకూడావున్నారు. వారికి పాలం విమానాశ్రయంలో రాష్ట్రపతి, ప్రధాని, కాబినెట్ మంత్రులు, బహుళసంఖ్యలో అధికార, అనధికార ప్రముఖులు ఘనస్వాగతమిచ్చారు

21 వర్షాయా తుషారబిందువులుగా టిటో, ఆయన భార్య విమానం నుండి దిగి వచ్చారు.

రాష్ట్రపతి డాక్టర్ జాకీర్ హుస్సేన్ టిటోను పూలమాలాంకృతులనుచేసి కరదీపనం చేశారు

శ్రీమతి మొహాంగ్రాక్ టిటోకు పూలమాల వేశారు.

వందన స్వీకారానికి ప్రత్యేకంగా నిర్మించిన వేదిక వద్దకు టిటో చేరగానే యుగోస్లావియా, భారత దేశాల జాతీయ గీతాలు ఆలపించారు అయన సైనికవందనం స్వీకరించారు.

అనంతరం అధికారులను, దౌత్యోద్యోగులను యుగోస్లావియా రాష్ట్రపతికి పరిచయం చేశారు.

భారత, యుగోస్లావియా బాలలు అనేకమంది ఉభయదేశాల జాతీయ ఎజాకాలను చేబూని స్వాగత ప్రవచనాలు పలికారు.

"భారత, యుగోస్లావియాల మిత్రత్వం జిందాబాద్." "అధ్యక్షుడు టిటో వర్ధిల్లుగాక" అని ఉభయదేశాల బాలలు నినదించారు.

అటిన విదానం, శాంతియుత సహజీవనం ధోరణి అభివృద్ధికి అధ్యక్షుడు టిటో ప్రముఖంగా దోహదం చేశారని రాష్ట్రపతి డాక్టర్ హుస్సేన్, టిటో రంపతులకు స్వాగతం చెబుతూ ప్రసంగించారు.

వైదిక మాటాడుతూ ప్రసంగ మానవాళి చిత్రగత ప్రయోజనాలను నెరవేర్చ లేవను మిగతా 2 వ పేజీలో)

వినోబాభావే పాట్నా రాక

పాట్నా, జనవరి 22

సర్వోదయనాయకులు ఆచార్య వినోబాభావే ముజఫర్‌పూర్ నుండి నేడిక్కడికి వచ్చారు. ఆయనకు ఘనస్వాగతం లభించింది.

బీహారు గవర్నర్ శ్రీ నిత్యానంద కనుంగో, ఆయన భార్య భావేను బందుపు ఆహ్వానించారు.

బీహారు ముఖ్యమంత్రి మహామాయ ప్రసాద్‌సిన్హా ఇతర మంత్రులు, జాతీయవాద నేతలు, కాంగ్రెస్ ప్రతిపక్ష నాయకులు యం. ఎ సిన్హా, ఇతర కాంగ్రెస్ నాయకులు స్వాగత పలికారు.

గిల్ ప్రభుత్వాన్ని రద్దుచేయాలని కోరుతూ 10 లక్షల సంతకాలు

రాష్ట్రపతికి సమర్పిస్తామని పంజాబ్ మాజీ ముఖ్యమంత్రి శ్రీ గుర్నాంసింగ్ ప్రకటన

చండీగఢ్ జనవరి 22

ఐక్యసంఘటన ద్రోహి లక్ష్మణ్‌సింగ్ గిల్ ప్రభుత్వాన్ని రద్దుచేసి రాష్ట్రంలో మధ్యంతర ఎన్నికలు జరపాలని డిమాండ్ చేస్తూ 10 లక్షలమంది సంతకాలతో కూడిన మహజరును వచ్చే మాసంలో పంజాబ్ ప్రజాఐక్యసంఘటన రాష్ట్రపతి డాక్టర్ జాకిర్ హుస్సేన్‌కు సమర్పించనున్నది

మాజీ ముఖ్యమంత్రి శ్రీ గుర్నాంసింగ్ నేడిక్కడ పత్రికా గోష్ఠిలో ఈ విషయాన్ని ప్రకటించారు. సంతకాలతో కూడిన మహజరు చాలా పెద్దది అవుతుందని, దాన్ని రాష్ట్రపతికి తీసుకెళ్ళడానికి ఒక ట్రక్కు అవసరమౌతుందని అయన చెప్పారు.

మహజరు తీసుకువెళ్ళే ట్రక్కు వెంట ఐక్య సంఘటనలోని కమ్యూనిస్టు, ఆకాలీదళ్, జన్‌సంఘ్, ఆర్. యస్. యస్. పి-ల ప్రతినిధులు వెళ్ళాలి శ్రీ గుర్నాంసింగ్ చెప్పారు.

ఫిబ్రవరి మొదటివారంలో ఈ మహజరు రాష్ట్రపతికి సమర్పించ బడుతుందని శ్రీ గుర్నాంసింగ్ చెప్పారు.

లౌకికతత్వంగా పిలువబడ్డ 5 లక్షల సంతకాల సేకరణ జనవరి 31 నాటికి అధికమించిందనీ, వారాలు 10 లక్షలు ఎంచి ప్రజలు ఆ మహజరుపై సంతకాలు చేసి మద్దతునిస్తారని ఆయన అన్నారు.

సూర్యాపేటలోని బేసిక్ ట్రైనింగ్ స్కూల్‌లో ఈ నెల 19 న చోరీ జరిగిందని వార్త.

బీహార్‌లో కాంగ్రెస్ తలపెట్టిన ప్రదర్శనలు వాయిదా

పాట్నా, జనవరి 21

బీహార్‌లో కాంగ్రెస్-సోషలిస్టు జట్ట కూటమికి అనుకూలంగా జనవరి 23న తలపెట్టిన ప్రదర్శనలను, బహిరంగ సభలను వాయిదా వేసినట్లు బీహార్ కాంగ్రెస్‌పార్టీ నాయకుడు శ్రీ మహేష్ ప్రసాద్ నేడిక్కడి పత్రికలకు చెప్పారు.

రాజస్థాన్ ప్రభుత్వంపై అవిశ్వాస తీర్మానం

జైపూర్, జనవరి 22

రాజస్థాన్ శాసనసభలో ప్రతిపక్ష నాయకుడు శ్రీ మదోరావ్ లక్ష్మణసింగ్ నేడు రాష్ట్ర ప్రభుత్వంపై అవిశ్వాస తీర్మానం ప్రతిపాదించారు.

గత శాసన సభ సమావేశంలో గవర్నరు ప్రకటన పేరిట అర్థికంగా లాభకారి కాని భారీ ఖర్చులపై విస్తృత చర్చ జరగనందుకు యీ అవిశ్వాస తీర్మానం ప్రవేశపెట్టబడింది

కేరళ శాసనసభ నిరవధిక వాయిదా

తిరువనంతపురం, జనవరి 22

కేరళ శాసన సభ నేడు నిరవధికంగా వాయిదాపడింది. ఈ సమావేశంలో శాసన సభ 7 అధికార బిల్లులను ఆమోదించింది.

గుజరాత్ అసెంబ్లీ సమావేశం వాయిదా

అహ్మదాబాద్, జనవరి 21

గుజరాత్ గవర్నరు శ్రీ మన్మోహన్ నేటి మధ్యాహ్నం శాసనసభ ఇతర సమావేశం ప్రసంగించడానికి లేచారు. ఆయన సభలో ప్రతిపక్ష సభ్యులంతా వాకౌట్ చేశారు.

శాసన సభను తర్వాత సమావేశ పరచడమా? ప్రభుత్వం నిలబడుతుందా పడిపోతుందా? అనే విషయాన్ని పై వాకౌట్ జరిగింది.

ఉత్తరవియత్నాం, వియత్నాంలకు యిటో, సిహనోక్‌ల సుద్దతు

సంయుక్త ప్రకటనలో వ్యక్తీకరణ

బెల్గ్రేడ్, జనవరి 22

ఉత్తరవియత్నాంకు, దక్షిణవియత్నాం జాతీయవిమోచన సంఘటనకు, కాంబోడియా అధినేత సిహనోక్, యుగోస్లావియా అధ్యక్షుడు మార్షల్ టిటోలు పానోయిఫెక్‌లో విడుదల చేసిన సంయుక్తప్రకటనలో తమ సుద్దతును హామీ ఇచ్చారని కూర్చు జర్మనీ వార్తాసంస్థ నేడు తెలిపింది.

ఉత్తరవియత్నాం దక్షిణవియత్నాం జాతీయ విమోచన సంఘటనకు సంపూర్ణ విజయం సాధించే వరకు పోరాడుతుందని ప్రకటన ప్రతిధ్వనం వహిస్తుందని, తమ స్వాతంత్ర్యం కొరకు, లౌకిక సర్వజనత్వాన్ని కాపాడుతకి. విదేశీశక్తుల నుండి ఎలాంటి విధమైన జోక్యం కొరకుండా పోరాడుతామని వారి ప్రకటన పేర్కొన్నారని.

వియత్నాం యుద్ధాన్ని కాంబోడియా కోసికి విస్తృతం చేయడానికి అమెరికా చాగిస్తున్న యుద్ధాక్రమణ దుర్యోధనను, యుద్ధాలను టిటో ఖండించాడు.

అరబ్ రాష్ట్రాలపై ఇజ్రాయిల్ జరిపిన దుర్మార్గపు యుద్ధాన్ని ఉత్తరవియత్నాం ఖండించాడు. ఆక్రమించబడిన భూభాగంనుండి తక్షణం వైదొలగాలని డిమాండ్ చేశారు.

బల్గేరియా, హంగరీ, పోలండ్, చెకోస్లోవేకియా విదేశాలకి తమ వ్యతిరేకతను ప్రకటించాయి.

మార్షల్ టిటో తన 8 రోజుల అధికార పర్యటనను ముగించుకొని కాంబోడియా చేరారు. ఇరుదేశాలకి వర్తమాన సమస్యలు యుద్ధాన్ని ఉత్తరవియత్నాం ఖండించాడు. ఆక్రమించబడిన భూభాగంనుండి తక్షణం వైదొలగాలని డిమాండ్ చేశారు.

బల్గేరియా, హంగరీ, పోలండ్, చెకోస్లోవేకియా విదేశాలకి తమ వ్యతిరేకతను ప్రకటించాయి.

మార్షల్ టిటో తన 8 రోజుల అధికార పర్యటనను ముగించుకొని కాంబోడియా చేరారు. ఇరుదేశాలకి వర్తమాన సమస్యలు యుద్ధాన్ని ఉత్తరవియత్నాం ఖండించాడు. ఆక్రమించబడిన భూభాగంనుండి తక్షణం వైదొలగాలని డిమాండ్ చేశారు.

పత్రికా ఉద్యోగుల సమ్మెపట్ల ఢిల్లీ కార్మికుల సంఘీభావం

న్యూఢిల్లీ, జనవరి 21

వేజ్‌బోర్డు సిఫారసులను అమలుపర్చాలని డిమాండ్‌చేస్తూ 24 వ తేదీ సమ్మెకు సన్నద్ధం అవుతున్న పత్రికా ఉద్యోగులపట్ల సంపూర్ణ సంఘీభావాన్ని వ్యక్తంచేస్తూ ఢిల్లీలోని 24 పైగా ప్రముఖ కార్మిక సంఘాలు నేడొక ప్రకటన చేశాయి

బ్యాంకు ఉద్యోగుల సంఘం, బొగ్గు రవాణా, ఏఐటియుసి, తదితర యూనియన్లు ఈ ఎకటన చేసిన వాటిలో వున్నాయి.

వేజ్‌బోర్డు సిఫారసులను తిరస్కరించిన యజమానుల సంఘం వైఖరిని, కార్మిక నాయకులు ఖండించారు. మొదటినుండి చివరవరకు వేజ్‌బోర్డు పనితో పాల్గొని, తమ వాదనల కనుగుణంగానే సిఫారసులు తయారయినాక వాటినికూడా తిరస్కరించడం అసంగతమని అన్నారు.

వేజ్‌బోర్డు సిఫారసులను యజమానులు అమలుజరిపేందుకు ప్రభుత్వం చర్యలు తీసుకోవాలని అన్నారు.

పాత్రికేయుల నాయకుని విజ్ఞప్తి

24 వ తేదీ సమ్మెను పూర్తి విజయవంతం చేయవలసిందిగా పాత్రికేయుల జాతీయ సమాఖ్య తమ కార్యవర్గపు శ్రీ యస్ పి. సోలంకి నేడొక ప్రకటన చేశారు.

కొన్ని పత్రికల్లో పాత్రికేయులకు వేజ్‌బోర్డు సిఫారసులు అమలుజరిపేందుకు మేనేజిమెంట్లు అంగీకరించాయని అందువల్ల మా సమ్మెను వాయిదా వేయవలసిన అవసరంలేదని కొంతమంది స్థానాధిపతులు ప్రచారంచేస్తున్నారని, వేజ్‌బోర్డు సిఫారసులు కొందరికిమాత్రమే అమలుజరిపినా, యావత్పత్రికలూ ఇది దేశవ్యాప్తంగా జరిగే కార్యాచరణ అని అన్నారు.

పత్రికా ఉద్యోగులకి సంఘీభావం (మిగతా 2 వ పేజీలో)

విల్సన్ మాస్కో పయనం

లండన్, జనవరి 22

బ్రిటిను ప్రధాని హెరాల్డ్ విల్సన్ నేటి మధ్యాహ్నం 1.50 గం లకు లండన్‌నుండి మాస్కోకు బయలుదేరి వెళ్ళారు.

ఇరువురు అంతర్జాతీయ సమస్యలపై సోవియట్ నాయకులతో విల్సన్ చర్చలు జరపనున్నారు.

మారిషియస్‌లో ఆత్యయికస్థితి ప్రకటన

లండన్, జనవరి 22

హిందూ మహాసముద్రంలో వున్నదీవుల దీవో విశ్వ అత్యయిక పరిస్థితిని ప్రకటించినట్లు నేడిక్కడి అధికార వర్గాలద్వారా తెలియవచ్చింది.

మారిషస్ 18 స్వతంత్రం పొందనున్న ఈ వలస ప్రాంతాల్లో కర్ఫ్యూలు విధించినట్లు గవర్నర్ శాండ్‌రెడ్డి అత్యవసర పరిస్థితిని ప్రకటించినట్లు వారు తెలిపారు.

విమోచనోద్యమం, స్వాతంత్ర్యవ్యతిరేక శక్తుల ఆందోళన కారణాలు చెప్పబడుతున్నవి.

వియత్నాంలో తిష్టకు జాన్సన్ సంకల్పం

— ఫుల్ బ్రైట్ విమర్శ

న్యూయార్క్, జనవరి 21

వియత్నాంలో తిష్టవేసుకు కూర్చోవాలనేదే జాన్సన్ ప్రభుత్వం అభిమతమని తానువిశ్వశించుతున్నానని అమెరికా విదేశ వ్యవహారాల కమిటీ చైర్మన్ విలియమ్ ఫుల్ బ్రైట్ అన్నారు

సేనేట్ కెరిసిజన్ ఇందర్యూలో ఆయన మాట్లాడుతూ "జాన్సన్ ప్రభుత్వం వియత్నాం విషయంలో చేసేది ఒకటే. చెప్పేది ఇంకొకటి" అన్నారు.

"గత నాల్గయిదేండ్ల అనుభవాలే దీనికి తిరుగులేని సాక్ష్యం" అని చెప్పాడు.

అగ్నేయాసియాలో అమెరికా ప్రభుత్వ చర్యలుచూస్తే వియత్నాంలో తిష్టవేసివుండాలనేదే జాన్సన్ అభిమతంగా కన్పిస్తున్నదని అన్నారు

"జాన్సన్ ప్రభుత్వం అమెరికా పత్రికలకు అబద్ధాలు చెబుతున్నదనేమి అన్వయాయా?" అన్న ప్రశ్నకు "అబద్ధాలు" అనే మాటను వాడకపోయినా తన అభిప్రాయం అదేనని చెప్పాడు.

వియత్నాం వ్యవస్థా ఎరిస్థానానికి వంచనపిండువలే శరణ్యమని ఫుల్ బ్రైట్ స్పష్టం చేశాడు.

జాన్సన్ విజయంగా కావాలనుకుంటే వారంరోజుల్లో తన విధానాన్ని మార్చుకోగలరని చెప్పాడు.

జాన్సన్ కపట శాంతి సూచనకు హనోయ్ తిరస్కృతి

టోక్యో, జనవరి 22

వియత్నాంలో శాంతి నాశనకంటూ అమెరికా అధ్యక్షుడు జాన్సన్ చేసిన ప్రతిపాదనను ఉత్తర వియత్నాం తిరస్కరించింది.

ఇటీవల అమెరికా పార్లమెంటుకు జాన్సన్ సందేశం పంపుతూ గత పక్షంరోజులో తాను చేసిన ప్రతిపాదన వియత్నాం శాంతికి ఉపయోగపడగలదని అన్నారు.

బాంబుదాడులు ఆపిన వెంటనే హనోయ్ ప్రభుత్వం శాంతి సంప్రదింపులకు వస్తుందనే గ్యారంటీవుంటే, తాను ఏ మార్పు చేయడాన్ని నిలిపి వేస్తామని జాన్సన్ సెనేట్ ప్రకటనలో అన్నారు.

అమెరికా దాడుల్ని ఆపేశక్యమున్నిస్తుంది తమ బలాలను మరింత కేంద్రీకృతంచేసుకో తప్పనని అన్నారు.

అమెరికా అధ్యక్షుడు ప్రతిపాదనలో కత్తి ఏమీలేదని, దూరప్రదేశాలదాడుల దూరకుండుటకు గుర్తువ వారిని ఒక గాటగట్టడం అమెరికాకు అలవాటేనని ఉత్తర వియత్నాం అధికార వార్తా సంస్థ ఎత్తిచూపింది.

ఒక ప్రక్క శాంతి కావాలంటూ రెండో ప్రక్క ఉత్తర వియత్నాం ప్రాంతాలపైన అగ్నివర్షం కురిపిస్తున్న జాన్సన్ కపటనాటకాన్ని వాస్తవ్యతనం తెలిగ్గా గ్రహించగలరని అన్నది

ఉత్తర వియత్నాం విదేశాంగ మంత్రి ప్రతిపాదనకు మాటగా జవాబు చెప్పలేక అమెరికా అధ్యక్షుడు ఈ దొంగతిరుగుడు నాటకం చేస్తున్నాడివివరించింది.

వియత్నాం యుద్ధానికి సంబంధించి యదార్థ విషయాలు అమెరికా అధ్యక్షుడు జాన్సన్ తన సందేశంలో వాస్తవంగా తెలియ చేయలేనని కూడా ఈ వార్తా సంస్థ తెలిపింది.

చెడుకు పడుతుగా అమెరికా సైన్యాధ్యక్షులు వియత్నాంలో నాడించిన పనులనుగురించి జాన్సన్ గొప్పగా చెప్పుకుంటున్నాడేగాని, కంగారుగా మారి తప్పుతున్న అమెరికా, సైగాన్ సైనిక మూకల గురించి చెప్పటం లేదని అన్నది.

మూడు దశాబ్దాల ఎన్నికలు జరిగాయని చెప్పాడేగాని వియత్నాంలో 3 లక్షల అమెరికా సైనికులు ఉపకిరిగుంచి పేర్కొన్న లేదని అన్నది.

సిసిలీలో తిరిగి భూకంపం

సిసిలీ, జనవరి 21

సిసిలీలో తిరిగి నేడు భూమి కంపించడంతో భయవిహ్వలులయిన ప్రజలు ఇండ్లబయటికి పరుగులు తీశారు.

ఇటీవల తీవ్ర భూకంపానికి గురయిన ప్రజలు యిప్పుడిప్పుడు తిరిగి వస్తులాలను చేయుచున్నారు. నేటి భూకంపంలో భూకంపం మృతిచెందిన వారిలో 201 మంది మృతదేహాలు యిప్పటికి దొరకాలి.

నేటి భూకంపంవల్ల ఏలెత్తి ఒక ఒకరొండ పీటలువారి, వాటిగుండా నల్లర్ వాయువు బయటికి వస్తున్నది.

గత మూడు రోజులుగా భారీ వర్షాలు పడుతున్నయిన ఎద్దాలాలు అవస్థలు మరీ దుర్భరంగా వున్నాయి.

కెనడాలో బ్యాంక్ వడ్డీ రేట్లు పెంపు

ఒట్టావా, జనవరి 22

కెనడాలో బ్యాంక్ వడ్డీరేటును 6 శాతం నుంచి 7 శాతానికి పెంచారు. ప్రభుత్వం గత రాత్రి ఉత్తర్వులు జారీ చేసింది.

ఇటీవల ఎక్కేంజి మార్కెట్లో కాన వస్తున్న పరిణామాలు దృష్ట్యా ఈ నిర్ణయం తీసికొన్నట్లు ప్రభుత్వం ప్రకటించింది.

గిల్ ప్రభుత్వ చర్యకు శ్రీ గుర్నాంసింగ్ నిరసన

చండీగఢ్, జనవరి 22

గిల్ ప్రభుత్వానికి వ్యతిరేకంగా పంజాబ్ ఐక్యసంఘటన నిన్న బ్రహ్మాండమైన ప్రదర్శన జరిపింది. ఈ సందర్భాన్ను విన్న అందిన మీకు ఇచ్చాం. మేము సంగ్రహించిన వివరాలను ఇస్తున్నాం.. సం॥

ఐక్య సంఘటన నాయకుడు, మాజీముఖ్యమంత్రి శ్రీ గుర్నాంసింగ్ గవర్నరుకు మెమొరాండాన్ని సమర్పిస్తూ. ప్రదర్శన శాంతియుతంగా సాగుతుందని హామీ యిచ్చినప్పటికీ రాజకీయ పక్ష ముళ్ళతగిలకుండా చేయటం. నగరంలో ఎక్కడా పోలీసు దళాలను ఉంచడం వల్ల ఆయన తన అసమ్మతిని తెలుపు జేశాయి. ఇవి వాటా సిగ్గుచేటనిమూడా ఆయనగవర్నర్ కు తెలిపాడు

రాష్ట్రవ్యాపితంగా ఐక్య సంఘటన కార్యకర్తలను గిల్ ప్రభుత్వం అరెస్టుచేసింది. పౌరస్వాతంత్రాలను ప్రయోగించింది. ఇంతవిర్యంధ కాండను ప్రయోగించినప్పటికీ నేటి ప్రదర్శనలో ప్రజాసీకం పెద్ద యెత్తున పాల్గొన్నది. బద్ధవ్యతిరేకత్తైన గిల్ ప్రభుత్వాన్ని రద్దు చేయాలనేది తమ ప్రదర్శన వైఖరి అని గవర్నరుకు శ్రీ గుర్నాంసింగ్ తెలిపాడు.

నేటి ప్రదర్శన పంజాబ్లో అరెస్టుల పాలాలేదని గిల్ ప్రభుత్వం మోసపూరితమైన ఒక ప్రకటన చేసింది అయిన అన్నారు.

గిల్ ప్రభుత్వాన్ని రద్దుచేయాలని పంజాబ్ ప్రజాసీకం హాంగ్ స్పష్టంగా ఈ ప్రదర్శన జరుపు చేసింది ఈ ప్రభుత్వం ఎక్కువ కాలం నిలబడలేదని తన దృఢ నిశ్చయాన్ని అయిన ఉద్ఘాటించాడు.

మెమోరాండం

రాష్ట్రపతికి పంపించే మరొక మెమొరాండంపై ఐక్యసంఘటన నాయకులు శ్రీయుతులు గుర్నాంసింగ్, జస్టిస్ సింగ్, రాజేంద్రసింగ్, ఎ. యస్. ఘల్లోట్రా, సర్వంక్ సింగ్, రూపాలాల్ వంతకాలు చేశారు.

ఐక్యసంఘటన నాయకత్వం రాజీనామా చేయబోయేముందు అప్పటి ముఖ్యమంత్రి శ్రీ గుర్నాంసింగ్, రాష్ట్రంలో మధ్యంతర ఎన్నికలు జరపాలని యిచ్చినవలంతోను త్రోసి రాజన్న, నమస్కారాన్ని ఏర్పాటు చేయడానికి జరజాలాన్ని అభ్యర్థించడం వంటి కార్యక్రమాలు చేపట్టడం. రాజ్యాంగ పరిరక్షణ అనే మెమొరాండంలో తెలిపారు. ఈ ప్రకటన కర్య ద్వారా ప్రజాస్వామ్యాన్ని మోసపుత్రుడ మైనని అన్నారు.

ఎన్నికల బెంగాల్, హర్యానాలలో నిన్న కాంగ్రెసేతర ప్రభుత్వాన్ని రాజ్యాంగ విరుద్ధంగా రద్దుచేసిన పుటపక ఎర్పడనుమీ పంజాబ్లో గవర్నర్ తీసుకున్న కర్య అని, ఈ రకమైన కర్య ప్రజాస్వామ్యానికి చాల ప్రమాదకరమని ఆ మెమొరాండంలో తెలిపారు.

పేపాయింపుపార్టీ నాయకత్వాన ఉన్న శ్రీ గిల్ ప్రభుత్వాన్ని రద్దుచేసి, మధ్యంతర ఎన్నికలు తక్షణం నిర్వహించాలని ప్రారంభంలోనే డిమాండ్ చేశాడు.

బస్సుసర్వీసుల రద్దు

నగరంలో అన్ని ప్రాంతాలలోను పండీచేరీ కేంద్ర పాలిత ప్రదేశాలకు అధికారులు పోలీసులు ఉంచారు. ప్రత్యేక రాష్ట్రాలలోని ప్రదర్శనకు జరపడానికి రద్దుచేశారు.

ప్రదర్శన కొనసాగినంతవరకు పోలీసు బందోబస్తులను యేర్పాటుచేశారు. నగరంలోనే బస్సుసర్వీసులను రద్దు చేశారు.

నేటి ప్రదర్శన దృష్ట్యా ముఖ్యమంత్రి శ్రీ లక్ష్మీనారాయణ్ గిల్ తోనూ మంత్రివర్గ సభ్యులందరూ రాజధానిలో లేకుండా వెళ్ళిపోయారు.

కాంగ్రెసేతర ప్రభుత్వాల స్వస్తికి కుట్ర

శ్రీ గోపాలన్ ప్రసంగం

మధురై, జనవరి 21

వివిధ రాష్ట్రాల్లో కాంగ్రెసేతర ప్రభుత్వాలు గత సంవత్సరంలో, రాజ్యాంగరీత్యా తమకు యివ్వబడిన హక్కులు పరిధులనే ప్రజలకు మేలుచేస్తున్నాయని, వారి ఆ ప్రభుత్వాలు బహుసంవత్సరాలుగా కొనసాగితే తప్పకుండా జరిగే స్వార్థపర ఎన్నికల కేంద్రంలోను, రాష్ట్రాలలోను కాంగ్రెసు ఓటమి తప్పదు గుర్తించే. కేంద్ర కాంగ్రెసుప్రభుత్వం వాటిని మాలోయడానికి పూనుకుంటుంది కేరళ మార్క్సిస్టు పార్టీ కార్యదర్శి శ్రీ ఎ. కె. గోపాలన్ వెల్లడించి చెప్పారు.

దారక రాజ్యాంగం ఒక పద్ధతికి చెందిన వారి ప్రయోజనాలనే కాపాడుతుందనే అంచనాలు పారిపోయేలా ఉంచారు. ప్రత్యేక రాష్ట్రాలలోని ప్రజలకుమేలు రప్పించాడు. ప్రదర్శన కొనసాగినంతవరకు పోలీసు బందోబస్తులను యేర్పాటుచేశారు. నగరంలోనే బస్సుసర్వీసులను రద్దు చేశారు.

నేటి ప్రదర్శన దృష్ట్యా ముఖ్యమంత్రి శ్రీ లక్ష్మీనారాయణ్ గిల్ తోనూ మంత్రివర్గ సభ్యులందరూ రాజధానిలో లేకుండా వెళ్ళిపోయారు.

కాంగ్రెసేతర ప్రభుత్వాల స్వస్తికి కుట్ర

శ్రీ గోపాలన్ ప్రసంగం

మధురై, జనవరి 21

వివిధ రాష్ట్రాల్లో కాంగ్రెసేతర ప్రభుత్వాలు గత సంవత్సరంలో, రాజ్యాంగరీత్యా తమకు యివ్వబడిన హక్కులు పరిధులనే ప్రజలకు మేలుచేస్తున్నాయని, వారి ఆ ప్రభుత్వాలు బహుసంవత్సరాలుగా కొనసాగితే తప్పకుండా జరిగే స్వార్థపర ఎన్నికల కేంద్రంలోను, రాష్ట్రాలలోను కాంగ్రెసు ఓటమి తప్పదు గుర్తించే. కేంద్ర కాంగ్రెసుప్రభుత్వం వాటిని మాలోయడానికి పూనుకుంటుంది కేరళ మార్క్సిస్టు పార్టీ కార్యదర్శి శ్రీ ఎ. కె. గోపాలన్ వెల్లడించి చెప్పారు.

దారక రాజ్యాంగం ఒక పద్ధతికి చెందిన వారి ప్రయోజనాలనే కాపాడుతుందనే అంచనాలు పారిపోయేలా ఉంచారు. ప్రత్యేక రాష్ట్రాలలోని ప్రజలకుమేలు రప్పించాడు. ప్రదర్శన కొనసాగినంతవరకు పోలీసు బందోబస్తులను యేర్పాటుచేశారు. నగరంలోనే బస్సుసర్వీసులను రద్దు చేశారు.

నేటి ప్రదర్శన దృష్ట్యా ముఖ్యమంత్రి శ్రీ లక్ష్మీనారాయణ్ గిల్ తోనూ మంత్రివర్గ సభ్యులందరూ రాజధానిలో లేకుండా వెళ్ళిపోయారు.

7 కంపెనీలకు పెట్టుబడుల హెచ్చింపుకు అనుమతి

న్యూఢిల్లీ, జనవరి 21

కోట్ల 23 లక్షం రూపాయల పైగా పెట్టుబడిని అధికం చేసుకోవటానికి 7 కంపెనీలకు అనుమతి లభించింది. ఈ కంపెనీలలో అనుమతికి 95 వేల రూపాయల నుండి 6 లక్షం వరకు 18 లక్షల రూపాయలవరకు పైగా పెట్టుబడి పెట్టే ఇన్వెస్టర్లు ఉన్నారని.

ఈ అనుమతి 12 నెలలవరకు అమలులో ఉంటుంది.

అహ్మదాబాద్‌కు చెందిన లాల్‌భాయ్ జీవరామ్ ప్రైవేట్ లిమిటెడ్ తమ ప్రధాన నిర్వహణలోనుండి 6 లక్షల రూపాయల పెట్టుబడిని వృద్ధిచేసుకొనేందుకు అనుమతిని పొందింది

కలకత్తాలోని ఈగిల్ లిమిటెడ్ ఒక కంపెనీ ప్రైవేట్ వంతున 5 లక్షల 61 వేల రూపాయల పెట్టుబడి తీసుకొనటానికి, సిమాహిల్స్ పౌనాన్ ప్రైవేటుకు చెందిన జాతీయ ఎన్నో దినపత్రికల వ్యాపార సంస్థకు 3 లక్షల 23 వేల 612 రూపాయల పెట్టుబడి పెట్టుటకు, ఉదయగిరి (రాజమండ్రి)లోని ఆయుర్వేద నిలయం ప్రైవేటు సంస్థకు 1 లక్షల 52 వేల పెట్టుబడి పెట్టడానికి రాష్ట్ర పరిశ్రమల సంస్థకు 95 వేలు రూపాయల పెట్టుబడిపరం బొంబాయి అసోసియేటెడ్ పబ్లిషింగ్ కంపెనీలు 4 కోట్ల 74 లక్షల, 73 వేల 100 రూపాయల ఈక్విటీషేర్లను ఎంచేసుకు. సుధామ సుగోపాలన్ పరిశ్రమ నాలవసంస్థకు 30 లక్షల పెట్టుబడిపరం చేస్తూగా సంతోషానికి అనుమతులు లభించాయి.

గుంటూరు ఇన్కంటాక్స్ వార్షికసభ జనవరి 22 న జరిగింది ప్రతినిధులు, వక్తలు

మధ్యప్రదేశ్‌లో ఐదుగురి మృతి

రెండుముఠాల కొట్లాటల ఫలితంగా

రాయపూర్, జనవరి 12

బిలాస్‌పూర్ జిల్లా ముంగేలీ ప్రాంతంలో హరిజనులకు, హరిజనులకు మధ్య జరిగిన కొట్లాటల్లో గత రెండురోజుల్లో ఐదుగురు చనిపోయారు. 15 మందికి గాయాలు తగిలాయి.

పై కొట్లాటల కారణంగా ముంగేలీ తహసీల్‌లోని 15 గ్రామాలో జిల్లాపోలీసులు నేడు 144 వ సెక్షన్ జారీచేశారు.

దీన్ దయాళ్ బోరీ ఇనిస్పెక్టరు జనరల్, పోలీసుసూపరింటెండెంటు, తహశీల్దారు వెంటనే కొట్లాటలు జరిగిన ప్రాంతానికి వెళ్ళి ఆ ప్రాంతంలోని పరిస్థితితో ఒకగంటకుముందే నెలకొల్పారు.

మద్యనిషేధం సడలింపుకు మహారాష్ట్ర కాంగ్రెస్ సమ్మతి

బొంబాయి, జనవరి 21

మహారాష్ట్ర ప్రభుత్వం మద్యనిషేధాన్ని సడలిస్తూ ప్రవేశపెట్టిన విధానాన్ని ఐదుగంటలసేపు తీవ్ర చర్చల అనంతరం మహారాష్ట్ర కాంగ్రెసు కార్యవర్గం నేడు ధృవీకరించింది

కార్యవర్గ సభ్యులు 44 మందిలోను 37 మంది సమావేశానికి హాజరై చర్చలలో పాల్గొన్నారు. వారిలో కేంద్ర హోం మంత్రి శ్రీ వై. బి. చవాన్. ముఖ్యమంత్రి శ్రీ వసంత్ నాయక్ కూడా వున్నారు.

సమావేశం ఆమోదించిన ప్రభుత్వ మద్య విధానాన్ని బలపరుస్తూ. కార్యవర్గం ఏకగ్రీవ తీర్మానాన్ని ఆమోదించింది

మహారాష్ట్రలో మద్యనిషేధం అమలుపై 1964 లో ముఖ్యమంత్రిగా వున్నప్పుడు కార్యవర్గం వ్యతిరేకించింది

మహారాష్ట్ర ప్రదేశ్ కాంగ్రెస్ ప్రధాన కార్యదర్శి శ్రీ వి. యన్. గాడ్గిల్ రాష్ట్ర ప్రభుత్వ అభిప్రాయాన్ని ఆమోదిస్తూ చేసిన తీర్మానాన్ని వివరించాడు

లింకు భాషగా ఇంగ్లీషు

కేరళ వాంఛిస్తున్నట్టు ముఖ్యమంత్రి ప్రకటన

తిరువనంతపురం, జనవరి 22

దేశంలో లింకు భాషగా ఇంగ్లీషుకొనసాగించాలని కేరళ ప్రభుత్వం వాంఛిస్తున్నట్టు నేడు కేరళ శాసనసభలో ముఖ్యమంత్రి శ్రీ ఇ. ఎం ఎస్. నంబూద్రిపాద్ తెలియజేశారు.

తమ రాష్ట్రానికి ఎటి హిందీ లేదు వంద బదనపీ ఒకవేళ అటువంటి లేదు వంటివి వాటితోబాటు ఇంగ్లీషు తప్పనిసరిగా కొనసాగించాలనీ కేంద్ర హోం మంత్రి హామీ యిచ్చినట్లు తెలుగుపాటు కాంగ్రెసు నేత యువకుడు శ్రీ కె. యం. జార్జి ప్రశ్నకు సంబూద్రిపాద్ సమాధానం యిచ్చాడు.

కేరళలో ఐక్యసంఘటన ప్రభుత్వం అధికారంలోకి వచ్చిన తర్వాత. ప్రముఖ జిల్లాలో కాపర్ తవ్వి కొంత మంది ఎక్కడ అనుమతి పరిధిలో ప్రశ్నించగా, దానిపై పోలీసు విచారణ జరుగుతోందని సమాధానం చెప్పాడు.

450 మంది టి బెడ్ల వృత్తి

టింకర్ కనుమవద్ద మందులో కూపరోగ్యం

పట్నా, జనవరి 22

ఈ యేడాది జనవరి మొదటి వారంలో టి బెడ్ సు ంచి తప్పించుకుని టింకర్ కనుమగుండా నేపాల్‌కు రావడానికి ప్రయత్నించిన 450 మంది టి బెడ్ వాస్తవ్యులు మంచు కూరుకుని మృతిచెందారని పోలీసులకు తెలియ వచ్చింది.

చైనా ఆక్రమణనుంచి బయటపడాలని ప్రయత్నించిన వీరు మృత్యువు కుక్షిలో అయ్యారు.

వీరు తప్పించుకు పోవడానికి 3 వ సైనికదళాలు ఎక్కువగా కావలా ఉన్న ఈ మార్గాన్నే ఎన్నుకున్నారని అనుమానంతో మంచు ఎక్కువగా కురియడం వలన కనీసం సంఖ్యలో మాత్రం చైనా ప్రజలుకున్నారని వార్తలు తెలుపుతున్నాయి.

మరొక 400 మంది టిబెట్ వాస్తవ్యులు టింకర్ కనుమగుండా నేపాల్ వెళ్ళడానికి భారత ప్రభుత్వ అనుమతి కోరారు. అనుమతికై వారు ఎదురుచూస్తున్నారు.

ఉద్యమాలంటే భయంలేదట

శ్రీ ఘోష్ ప్రకటన

బర్ద్వాన్, జనవరి 21

తోడేళ్ళ ప్రమాదమున్న అడవుల సమీపాన తాను జీవిస్తున్నానని పశ్చిమ బెంగాల్ ముఖ్యమంత్రి శ్రీ ఏ. సి. ఘోష్ నేటి మధ్యాహ్నం యిక్కడికి సమీపంలో జరిగిన బహిరంగ సభలో ప్రసంగిస్తూ అన్నారు.

తాను సమావేశాన్ని జరగనివ్వబోయిన శ్రీ జ్యోతిబాసు వ్యక్తంచేసిన అభిప్రాయాన్ని ప్రస్తావిస్తూ. తోడేళ్ళ బెదరింపుకు తాను బెదరబోనని శ్రీ ఘోష్ అన్నాడు.

ఐక్య సంఘటన ప్రభుత్వానికి ద్రోహం చేసి శ్రీ ఘోష్ గద్దె నధిష్ఠించిన క్షణం నుంచి కలకత్తా 144 వ సెక్షన్ నిషేధాజ్ఞ అమలు జరుపుతున్న విషయం పాఠకులకు విదితమే.

26 న కలకత్తాలో ప్రజా ప్రదర్శన

ఘోష్ ప్రభుత్వానికి వ్యతిరేకంగా మూడోదశ పోరాటానికి నాంది

కలకత్తా, జనవరి 21

పశ్చిమబెంగాల్‌లో శ్రీ పి.సి ఘోష్ ప్రభుత్వానికి వ్యతిరేకంగా. కేంద్ర ప్రభుత్వ కుట్రలను ప్రతిఘటిస్తూ సాగనున్న 3 వ దశ పోరాటం సందర్భంగా జనవరి 26 న కలకత్తాలో పెద్ద ప్రజా ప్రదర్శన జరుగనున్నది.

ఈ విషయాన్ని ఐక్య సంఘటన కన్వీనరు శ్రీ సుధీన్ కుమార్ పత్రికా విలేకరులకు తెలిపారు.

రిపబ్లిక్‌కు ద్రోహంచేసిన వర్గాలను, రాజ్యాంగాన్ని తొలివేయడం, ప్రాథమిక హక్కులను హరించడాన్ని, సామ్రాజ్య వ్యతిరేకంపై ఆధిక్యంగా, రాజకీయంగా, సాంఘికంగా సాగిస్తున్నదాడిని అడ్డుకోవడం పరిణామాలను అమలు చేస్తారు.

ఆ రోజు ఉదయం సభ జరుపుకోడానికి పోలీసులు ఐక్య సంఘటనకు అనుమతి యిచ్చారు. రిపబ్లిక్ దినోత్సవాల సందర్భంగా ఆ రోజు 12 గంటలవరకు 144 వ సెక్షన్ నడలించారని అయన చెప్పారు.

జనవరి 27 నుంచి రాష్ట్ర వ్యాపితంగా కార్మికులు ఉద్యమం ప్రారంభమవుతుంది ప్రాథమికదశలో జిల్లా సబ్‌డివిజన్ కేంద్రాలలో ఈ ఉద్యమం సాగుతుంది తదనంతరం క్రమంగా గ్రామాలకు ప్రాకుతుందని శ్రీ కుమార్ తెలిపాడు.

5 వేల మంది వాలంటీర్ల సిద్ధం

ఈ ఉద్యమంలో పాల్గొనడానికి 5 వేల మంది వాలంటీర్లు తమ సంసిద్ధతను వ్యక్తం చేశారని. ఉద్యమం 5 వారాలాటు సాగుతుందని అయన అన్నారు.

కానసభకు సమాధానమిస్తూ అయన పార్టీ త్రిక సమ్మె జరుగుతుందని అయన తెలిపాడు.

మార్క్సిస్టుపార్టీ ప్రకటన

ప్రజాస్వామ్యానికి వ్యతిరేకంగా కాంగ్రెస్ ప్రభుత్వం సాగిస్తున్న కుట్రలను అమలుతీరాలని జనవరి 26 న రాష్ట్ర వ్యాపితంగా ప్రదర్శనలు, ఊరేగింపులను జరుపనున్నదని పశ్చిమ బెంగాల్ మార్క్సిస్టు పార్టీ కార్యదర్శివర్గం నేడు నిర్ణయించింది.

కాంగ్రెసు అధ్యక్షుని ప్రగల్భాలు

కలకత్తా, జనవరి 22

పశ్చిమ బెంగాల్ ఐక్యసంఘటన నాయకత్వాన సాగనున్న 3 వ దశ పోరాటాన్ని అన్నివిధాలా 6 లక్షలమంది కాంగ్రెసు కార్యకర్తలు వ్యతిరేకిస్తారని పశ్చిమబెంగాల్ కాంగ్రెసు కమిటీ అధ్యక్షుడు. రాష్ట్ర ప్రభుత్వ అధ్యక్షుడు శ్రీ అతుల్యఘోష్ పై ప్రగల్భాలు పలికాడు.

ఒకవేళ 24 వ తేదీ లోపల పాత్రికేయులను, పాత్రికేయులకు వేతనబోర్డు సిఫారసులను అమలుజరపకపోతే. ఇప్పటివరకు ఏ వేతనమిచ్చారో చెప్పగలరా, మీగతా కార్మికులకోసం సంఘటన సమ్మె చేయాలని కోరాడు.

పశ్చిమ బెంగాల్ ఐక్యసంఘటన సంఘీభావం

కలకత్తా, జనవరి 21

న్యాయమైన కోర్కెలు సాధనకు దేశవ్యాప్తంగా జనవరి 24 న విరసన సమ్మె జరపాలని వార్తాపత్రికలు, సంస్థల ఉద్యోగుల సాహసోపేతమైన నిర్ణయానికిస్పందించి పశ్చిమ బెంగాల్ ఐక్యసంఘటన తన సంఘీభావాన్ని వ్యక్తం చేస్తూ నేటిరాత్రి ఒక ప్రకటన చేసింది.

ఐక్యసంఘటన తరపున కన్వీనరు శ్రీ సుధీర్‌కుమార్ పై ప్రకటన చేశాడు.

పత్రికా వియమించిన, ఆమోదించిన వేతనబోర్డు సిఫారసులను అమలుజరపాలని, ఒక వార్తాసంస్థ యజమానులు ఉద్యోగులపై చేసుకున్న ఒప్పందాన్ని అమలుజరపాలని మాత్రమే ఉద్యోగులు డిమాండ్ చేస్తున్నారని, వీరి కోర్కెలు అత్యంత న్యాయ సమ్మతమైనవని ఆ ప్రకటనలో పేర్కొన్నారు.

టిటోకు స్వాగతం

(1 వ పేజీ తరువాయి)

దలో సంప్రదింపులేవీ. అంతర్జాతీయ సహకారం అన్న తత్వంలో సత్యం దేశాల స్వతంత్ర విధానాలు అనుసరించే హక్కు వున్నదని రాష్ట్రపతి పిన్నారు. ఈ భావనలకు దేశం ఉమ్మడిగా చేస్తున్న కృషిలో దాగస్వాములమైనందుకు భారతీయులు మేము గర్వపడుతున్నామని అన్నారు.

ప్రపంచ పరిస్థితులపై భారత్ - యుగోస్లావియాల అభిప్రాయాలు మార్చిడికి, ద్వైపక్ష సంబంధాలు ఇంకా దృఢతరం కావడానికి, అంతర్జాతీయ శాంతి పటిష్టం కావడానికి టిటో పర్యటన పూర్తిగా దోహదం చేయగలదని రాష్ట్రపతి అన్నారు.

అధ్యక్షుడు టిటో సమాధానం చెబుతూ, తాను ప్రధాన మంత్రితోను, ఇతర భారతీయ రాజకీయవేత్తలతోను జరుపబోయే చర్చలు పరస్పర ప్రయోజనకరము కాగల వన్నారు. ప్రపంచ శాంతికి జరిగే పోరాటంలో తమకు దేశాలు దృఢంగా కలిసి వుండడం కొనసాగాలన్నారు.

తాను, తన సహచరులు శుక్రవారంనాడు ఢిల్లీలో రిపబ్లిక్ దినోత్సవాలలో పాల్గొనే అవకాశం లభించినందుకు సంతోషిస్తున్నామని చెప్పారు.

20 నిముషాలాటు ఈ ఉత్సవం జరిగింది. అనంతరం టిటో రాష్ట్రపతి భవనానికి వెళ్ళిపోయారు. వారి కారు పాయింట్ 4.15 గంటలకు విమానాశ్రయం నుండి బయలుదేరింది.

శ్రీమతి గ్రాడ్ టిటో, శ్రీమతి ఇందిరా గాంధీ మరో కారులో అధ్యక్షులకారు వెనువెంట వచ్చారు.

పాత్రికేయుల సమ్మెకు సర్వత్రా సంఘీభావం

(1 వ పేజీ తరువాయి)

యం జరిగిన సమ్మె జరిగితీరుతుందని స్పష్టం చేశాడు.

ఇంతవరకు వత్రికాధిపతిగాని, వార్తా సంస్థ మేనేజ్‌మెంటుగాని అధికారికంగా వేతనబోర్డు సిఫారసులను అమలు జరుపుతామని చెప్పలేదని అన్నాడు.

ఒకవేళ 24 వ తేదీ లోపల పాత్రికేయులను, పాత్రికేయులకు వేతనబోర్డు సిఫారసులను అమలుజరపకపోతే. ఇప్పటివరకు ఏ వేతనమిచ్చారో చెప్పగలరా, మీగతా కార్మికులకోసం సంఘీభావ సమ్మె చేయాలని కోరాడు.

పశ్చిమ బెంగాల్ ఐక్యసంఘటన సంఘీభావం

కలకత్తా, జనవరి 21

న్యాయమైన కోర్కెలు సాధనకు దేశవ్యాప్తంగా జనవరి 24 న విరసన సమ్మె జరపాలని వార్తాపత్రికలు, సంస్థల ఉద్యోగుల సాహసోపేతమైన నిర్ణయానికిస్పందించి పశ్చిమ బెంగాల్ ఐక్యసంఘటన తన సంఘీభావాన్ని వ్యక్తం చేస్తూ నేటిరాత్రి ఒక ప్రకటన చేసింది.

ఐక్యసంఘటన తరపు కన్వీనరు శ్రీ సుధీర్‌కుమార్ పై ప్రకటన చేశాడు.

పత్రికా వియమించిన, ఆమోదించిన వేతనబోర్డు సిఫారసులను అమలుజరపాలని, ఒక వార్తాసంస్థ యజమానులు ఉద్యోగులతో చేసుకున్న ఒప్పందాన్ని అమలుజరపాలని మాత్రమే ఉద్యోగులు డిమాండ్ చేస్తున్నారని, వీరి కోర్కెలు అత్యంత న్యాయ సమ్మతమైనవని ఆ ప్రకటనలో పేర్కొన్నారు.

1967 సం॥లో వియత్ కాంగ్ విజయ పరంపర

హాంకాంగ్, జనవరి 21

దక్షిణ వియత్నాం జాతీయ విముక్తిసంఘం 1967 జనవరినుండి నవంబరుమాసాంతంలోగా కేవలం 85 వేల మంది శత్రు సైనికుల్ని హతమార్చిందనీ, గాయపర్చిందనీ వియత్‌కాంగ్ నేడు తెలిపింది.

దీనంతకు మునుపటి శత్రు సైన్యాలు సంభవించిన నష్టం వివరాలు ఇంకా తెలియ లేదని అన్నది.

వియత్‌కాంగ్ దళాలు చేతిలో తప్పక వారిలోగాని, గాయపడిన వారిలోగాని 170,000 మంది అమెరికన్లు, అమెరికా సంకీర్ణదేశాల సైనికులు వున్నారు.

వియత్‌కాంగ్ దళాలు సాధించిన విజయాలు కారణంగా సైగాన్ ప్రభుత్వ సైన్యాలలో నాశనికి కలుగుతున్నదని అన్నది.

1967 లో వియత్‌కాంగ్ దళాలు కీలక మైన విజయాలు సాధించాలనే లక్ష్యంతో అమెరికా, సైగాన్ సైన్యాలు పూర్తిగా సైన్యం తెచ్చాయనీ వియత్నాంలో అమెరికా బలగాల సంఖ్య పెరిగిన కొద్దీ అమెరికన్ల మరణాల సంఖ్య అధికారికం అవుతున్నదని తెలిపింది.

వియత్నాంలో తిష్టకు జాన్సన్ సంకల్పం

— ఫుల్ బ్రైట్ విమర్శ

న్యూయార్క్, జనవరి 21

వియత్నాంలో తిష్టవేసుకు కూర్చోవాలనేదే జాన్సన్ ప్రభుత్వం అభిమతమని తానువిశ్వశించుతున్నానని అమెరికా విదేశ వ్యవహారాల కమిటీ చైర్మన్ విలియమ్ ఫుల్ బ్రైట్ అన్నారు

సేనేట్ కెరిసిజన్ ఇందర్యూలో ఆయన మాట్లాడుతూ "జాన్సన్ ప్రభుత్వం వియత్నాం విషయంలో చేసేది ఒకటి. చెప్పేది ఇంకొకటి" అన్నారు.

"గత నాల్గయిదేండ్ల అనుభవాలే దీనికి తిరుగులేని సాక్ష్యం" అని చెప్పాడు.

అగ్నేయాసియాలో అమెరికా ప్రభుత్వ చర్యలుచూస్తే వియత్నాంలో తిష్టవేసివుండాలనేదే జాన్సన్ అభిమతంగా కన్పిస్తున్నదని అన్నారు

"జాన్సన్ ప్రభుత్వం అమెరికా పత్రికలకు అబద్ధాలు చెబుతున్నదనేమి అన్వయాయా?" అన్న ప్రశ్నకు "అబద్ధాలు" అనే మాటను వాడకపోయినా తన అభిప్రాయం అదేనని చెప్పాడు.

వియత్నాం వ్యవస్థా ఎరిస్థానానికి వంచనపిండువలే శరణ్యమని ఫుల్ బ్రైట్ స్పష్టం చేశాడు.

జాన్సన్ విజయంగా కావాలనుకుంటే వారంరోజుల్లో తన విధానాన్ని మార్చుకోగలరని చెప్పాడు.

జాన్సన్ కపట శాంతి సూచనకు హనోయ్ తిరస్కృతి

టోక్యో, జనవరి 22

వియత్నాంలో శాంతి నాశనకంటూ అమెరికా అధ్యక్షుడు జాన్సన్ చేసిన ప్రతిపాదనను ఉత్తర వియత్నాం తిరస్కరించింది.

ఇటీవల అమెరికా పార్లమెంటుకు జాన్సన్ సందేశం పంపుతూ గత పక్షంరోజులో తాను చేసిన ప్రతిపాదన వియత్నాం శాంతికి ఉపయోగపడగలదని అన్నారు.

బాంబుదాడులు ఆపిన వెంటనే హనోయ్ ప్రభుత్వం శాంతి సంప్రదింపులకు వస్తుందనే గ్యారంటీవుంటే, తాను ఏ మార్పు చేయడాన్ని నిలిపి వేస్

విశాలాంధ్ర

1968, జనవరి 23 మంగళవారం

ఇంజనీర్లకు నిరుద్యోగం

పనాళికలు మూలపడి, ప్రభుత్వరంగ ప్రాజెక్టుల పని సన్నగిల్లటంతో ఇంజనీరింగ్ పట్టభద్రులలో నిరుద్యోగ సమస్య తీవ్ర రూపం ధరిస్తున్నది.

ఆంధ్రలో ఇప్పటికే 2 వేల మందికి పైగా ఇంజనీరు నిరుద్యోగులైనారు. మరో రెండు వేలమందికి త్వరలో బ్రేకర్ నోటీసు లొస్తాయని అనుకుంటున్నారు పైస్థాయిలోని ఉద్యోగులను క్రింది స్థాయికి నెట్టి వేస్తున్నారు.

కళాశాలల్లో చదువుకుంటున్న ఇంజనీరింగ్ విద్యార్థులు నిరాశతో మధ్యలోనే చదువుకు స్వస్తి చెబుతున్నారనే వార్త అత్యంత హృదయ విదారకరం ఇంజనీరింగ్‌లో ఉన్నత పట్టభద్రులు దాదాపు 15 శాతం పైబడి విదేశాలకు వెళ్ళి అక్కడే స్థిరపడుతున్నారని, స్వదేశానికి రావటానికి ఇష్టపడటంలేదని ప్రభుత్వ నివేదికే తెలియజేస్తున్నది.

ఇంజనీరింగ్ పట్టభద్రుల సంగతే ఇలా ఉంటే యిక సూపర్వైజర్లు సంగతి చెప్పనే అక్కరలేదు వేల సంఖ్యలో సూపర్వైజర్లు ఇప్పటికే నిరుద్యోగానికి గురై ఉన్నారు.

వచ్చే సంవత్సరంనుండి ఇంజనీరింగ్, పాలిటెక్నిక్ కళాశాలల్లో సీట్లను తగ్గించాలని ఆంధ్రప్రదేశ్ ప్రభుత్వం ఆలోచిస్తున్నట్లు కూడా దిలుస్తున్నది

దేశవ్యాపిత నిరుద్యోగ సమస్యలో ఇంజనీరింగ్ పట్టభద్రుల నిరుద్యోగం ఒకభాగం. తాగా ఇంతటి ఉన్నతవిద్య నభ్యసించిన విద్యాధికులు నిరుద్యోగానికి గురికావడమో, లేక విదేశాలకు వలస పోవడమో, కేవలం వారికి మాత్రమేగాక, యావద్దేశానికి ఎంతో నష్టకరం, అవమానకరం కూడా.

ప్రపంచ పెట్టుబడిదారీ వ్యవస్థతో బ్రహ్మముడి వేసుకుని, పారిశ్రామికీకరణ కొనసాగించాలని భారత ప్రభుత్వం వృథాయత్నం చేస్తున్నందువలన కలుగుతున్న అనర్థాలు ఇవన్నీ. పెట్టుబడిదారీ పంథాలో నడుస్తున్న నేటి నడక సమూలంగామారి పెట్టుబడిదారీ యేతర మార్గాన్ని దేశం చేపడితేగాని, నిరుద్యోగ సమస్య పరిష్కారం కాదు.

రాజభరణాలరద్దు బ్యాంకుల జాతీయకరణ, గుత్తవర్గాలపై అదుపువంటి కనీసచర్యలను తీసుకోవటం. సోషలిస్టు దేశాలతో ఇతోధిక వాణిజ్య వర్తక సంబంధాలు పెంచుకోవటం అనే రెండు చర్యలను ప్రభుత్వం తీసుకుంటేగాని, ఉపాధి విస్తరణ ఏ కొంచెమైనా సాధ్యంకాదు.

తమ భవిష్యత్తు తీవ్ర సంక్షోభానికి గురవుతున్న పెటుబడిదారీ వ్యవస్థ పరిధిలో సుఖ ప్రదం కానేరదని, గుత్త వ్యతిరేక పోరాటంలో తామూ భాగస్వాములమని విద్యాధికులైన ఇంజనీరు గుర్తించగలరని ఆశిస్తున్నాము అలా జరిగినప్పుడు వారిపాషిక పోరాటానికి అన్ని తరగతుల అండదండలూ లభించగలవు.

ముర్రార్జీ ప్రగల్భాలు

'ప్రభుత్వం అనుసరించుతున్న పన్నుల విధానం, ఆర్థిక విధానం పరిణామనవే!

'వ్యవసాయరంగంలో జరుగుతున్న విప్లవం ఫలితంగా మూడు నాలుగేళ్ళలో దేశం ఆహారవిషయంలో స్వయం సమృద్ధిని సాధించుతుంది'

అంటూ బెంగుళూరులో జరిగిన మైసూరు వర్తక సంఘ మహాసభలో ఉపన్యసించుతూ కేంద్ర ఆర్థికమంత్రి శ్రీ మొరార్జీదేశాయ్ ప్రగల్భాలు చెప్పుకున్నారు

మైసూరు వర్తక సంఘాధ్యక్షులు శ్రీ గంగాధరశెట్టి తమ స్వాగతోపన్యాసంలో ప్రభుత్వ విధానాలను పూర్తిగా మార్చివేయాలని డిమాండు చేశారు ప్రభుత్వ పన్నుల విధానంవల్లనే తగినంత పెట్టుబడి వనరులు లభ్యంకావడంలేదని ఆక్షేపించారు.

అతని విమర్శలకు సమాధానంగానే మొరార్జీ ప్రభుత్వ విధానాలను సమర్థించుకున్నాడు. "భాగ్యవంతులపై పన్నులతీసివేస్తే పెట్టుబడి లభ్యమౌతుందన్న" వాదనను అవహేళన చేశారు కోట్లాది జన సామాన్యం ప్రయోజనాల దృష్టితోనే సత్వరాభివృద్ధికి ప్రణాళిక అను వేశామన్నారు. పారిశ్రామికవేత్తలే ప్రస్తుత క్లిష్టపరిస్థితిని సృష్టించారని అధిక్షేపించారు.

పెట్టుబడిదారులు-కాంగ్రెసుమంత్రులమధ్య కొన్నేళ్ళుగా సాగుతున్న వాదప్రతివాదనలకు ప్రతిధ్వనిలాంటిది మొరార్జీ వాగ్వాదం. వాస్తవ పరిస్థితులను మధ్యపరచేందుకు మాత్రమే యిది సాగుతున్నది ఆచరణ ఇందుకు పూర్తిగా విరుద్ధంగా వుంటున్నది.

ఇరవయ్యేళ్ళ కాంగ్రెసుపాలనలో మూడు పంచవర్ష ప్రణాళికలద్వారా కోట్లాది ప్రజల శ్రమఫలితంగా జాతీయసంపద పెరిగింది కాని అందులో అత్యధికభాగం కొలదిమంది గుత్తవ్యాపారుల బడా పెట్టుబడిదారుల హస్తగతమయింది. దేశ సంపదలో హెచ్చుభాగం తాతా, బిర్లాలవంటి గుత్త కంపెనీలు మరింత బలపడేందుకు మాత్రమే వినియోగపడింది.

మహలనోబిస్ హజారీ కమిటీలు ప్రభుత్వానికి అందజేసిన వివేదికలే పై విషయాలను స్పష్టపరిచాయి అందుచేత ప్రభుత్వం అనుసరించిన ఆర్థిక, పన్నుల విధానాలు కోట్లాది ప్రజల శ్రేయస్సుకేనన్న మొరార్జీ వాదనలో పసలేదు

గుత్త వ్యాపారులతోనూ, బడా పెట్టుబడిదారులతోనూ ఆర్థిక మంత్రి జరిపే వాగ్వాదాలు కేవలం లాలూచీ, కుస్తీ లాంటివి మాత్రమే! ఆ సంగతి ఉభయపక్షాలకూ తెలుసు. కేవలం ప్రజలను మోసపుచ్చేందుకు మాత్రమే మొరార్జీ ప్రగల్భాలు ఉద్దేశించబడ్డాయి

సాగర్ ఆయకట్టుదార్లబుణాలపై సాంకేతిక ఛార్జీలు వేయకూడదు

నాగార్జునసాగర్ ఆయకటుదార్లు అధునాతనంగా వ్యవసాయాన్ని కొనసాగించుటకు ప్రభుత్వం యిస్తున్న రుణాలపై వివిధ పేర్లతో పలుసందర్భాలలో వసూలుచేస్తున్న రుసుములద్వారా రైతుయొక్క నడుము ఏవిధంగా విరిగిపోతున్నదో-వాస్తవంలో వ్యవసాయాభివృద్ధికి ప్రభుత్వ చర్యలు ఏవిధంగా దోహదకారి కావడంలేదో - శ్రీ వావిలాల గోపాలకృష్ణయ్య యీ వ్యాసంలో విపులంగా తెలియ జేశారు. —సం॥)

బహుశః నవంబరులో యే ప్రాజెక్టుక్రింద నీరు పడిన సంవత్సరంలో నాగార్జునసాగర్ ప్రాజెక్టుక్రింద సాగయినంత భాగం సాగయి వుంటుంది. 6 లక్షల ఎకరాలు సాగు అవుతుంది పని తలపెట్టిన గుంటూరు, నల్లగొండజిల్లాలో 1 25 000 ల ఎకరాలు సాగయింది. విజయవాడ ఇంతకన్నా అధికంగానే సాగుఅయింది మిర్చి పొగాకు వరిగ, వరి, తొగ్గు, వంటలకు నీరుపారుకోవడంలో కొంత సాగు క్రిందికి తేవడం జరిగింది. అనాజకంగా నీరు పారుకోవడం జరిగింది ఎంత నీరుమో పైపులుకూడా అంత ఎక్కువగా వందం పెంచికూడా అందనిజము. అందుకు అయి కట్టుదారులను అభినందించారి. ముందు ముందే చెల్లించారి అది పైన చెప్పినట్లు సంవత్సరానికి ముదింత పోత్సాహంఇవ్వాలి.ఎకరాకు రు. 3.50 పైచిలు.

శ్రీ వావిలాల గోపాలకృష్ణయ్య

ఈ మొదలు మరాయత్త చేసుకొని సాగు చేసుకొనుటకు. నేల తడుపు చేసుకొనుటకు. ఎరువులు తెచ్చుకొనుటకు వ్యవసాయానికి ఎరువులు కొనుక్కొనుటకు రైతాంగానికి అప్పులు యివ్వడం జరిగింది. అగ్రికల్చరల్ రీసైనాన్సు కార్పొరేషనువారు ఆంధ్రప్రదేశ్ భూమి తనఖా బ్యాంకులు యిస్తే. వారు ప్రాథమిక భూమి తనఖా బ్యాంకులకు మరల యిస్తే వారు రైతులకు యివ్వడం జరిగింది. ఇంతవరకు సంతోషించవగింది.

అయితే రైతుకు చేరేటప్పటికి అతనికి ఆ అప్పు యీ అప్పు అంటూ ఒకదానిపై మరొకటివచ్చి చాలా భారం అయింది. ఇంతవరకు భూమి సర్వే నెంబర్లు యిచ్చినందుకు అధికార పూర్వకంగా గ్రామ కరణానికి ప్రతి ధరఖాస్తు మూడు రూపాయలు యివ్వాలి. ఆ తర్వాత ఈ భూమిపై అతడు అమ్మకాలు యేమయినా వున్నవేమో పట్టణానికి స్టాంపు ఆఫీసులో చూపించుటకు సంవత్సరానికి 1.50 పైచిలుయివ్వాలి.ఇవి 13 సంవత్సరాల క్రితంవరకు చూచుకొని తెల్పుకోవాలి. యిందుకు గరిష్ట రుసుము ఎనిమిది రూపాయలుగా తేల్చారు

అది అయిన తర్వాత భూమి తాలుకు ఆధారపడి రెండు తరగతులుగా నిర్ణయించి ఎకరాకు 200, 400 చొప్పున బాధ్యతలో ఆనాటి ఎంత వరకు అప్పు యిచ్చేవారు, యిదివరలో ఇంజనీరింగ్ సిబ్బంది లోకరైజేషను నిర్ణయించుటకు తమూపు చేసిన ప్లానుల నాధార పరచుకొని యిచ్చేవారు. అపుడు దీనికి ప్రత్యేకంగా వసూలు చేసేవారుకాదు. కాని దానిని యీ సంవత్సరం 1968 జనవరి నుండి వసూలు చేయవలసిందిగానూ ఈ పాలు వికరాలు అగ్రికల్చరల్ ఇంజనీరింగ్ శాఖవారు నిర్ణయించుకొనారని వారికి సాంకేతిక రుసుం క్రింద ఎకరానకు మూడు రూపాయలు ఏర్పైనను చెలించవలెనని నూతన సంవత్సరం కొనుకగా రైతులపై కేంద్ర బ్యాంకువారు మోపుచూ ఆర్డరులు జారీచేశారు దీనిని నుండే తెల్పిందారి అది పైన చెప్పినట్లు సంవత్సరానికి ముదింత పోత్సాహంఇవ్వాలి.ఎకరాకు రు. 3.50 పైచిలు.

ఇంతవరకు నడుస్తున్న పద్ధతిలో పోకుండా ఎకరాకు 1968 జనవరినుండి సాంకేతిక రుసుంపేర 3.50 పైచిలు వసూలు చేయడం భరించరాని భారం. అనవసర వ్యయం అవుతున్నది. అందుకు కారణంగా ఇంతవరకు యీ అప్పుల ప్రభుత్వం ఏమనుండేవని 1.9.68 నుండి ప్రభుత్వం పెట్టుకోవడానికి అంగీకరించలేదని. వసూలు చేయక తప్పదని ప్రాథమిక బ్యాంకులకు కేంద్రబ్యాంకు ఆదేశం పంపింది. 1.1.68 నుండి 1.9.68 వరకు భూమిమీద ఇరిగేషన్ ఇంజనీరుల అంచనాతో ఎరిగేషనుపన్ను వస్తున్న పన్నుకు సమానంగా ఇవ్వవలసి వస్తుంది! ఇప్పుడు అదనంగా సర్చార్జి వేసి అసిబ్బందివ్యయం ఎకరాకు వరకు 3.50 రుద్దవలసిన వస్తేయేమి?

పాతలెక్కల ప్రకారం ప్లానుల ప్రకారం ఒకఅప్పు, రెండుగుంటల వాటానే గుర్తించి అప్పులు యివ్వకూడదా. ఈ వ్యయంతో పోతుంది కదా.

ఈ కాగితాలకు ప్రాథమిక బ్యాంకు ఆఫీసుకు ఒక్కొక్కసారి అవసరమైతే కేంద్రబ్యాంకుకు ఎన్నిసార్లు తిరగాలి. ఈ తతంగానికి పోయి ఇంత ఎంత వరకు బాధ్యతలో ఆనాటి ఎంత వరకు అప్పు యిచ్చేవారు అనేది నిర్ణయించి

రేడియో

బుధవారం జనవరి 21

శక 1889 ★ సూచి 4

విజయవాడ

357.1 మీ (840 కిలోహెర్ట్జ్)

ఉదయం: 6.00 వందేమాతరం. భక్తి గీతం ప్రసారవిశేషాలు; 6.10 భక్తిరంజని. 6.40 అం. వా: 6.45 సూక్తి ముక్తావళి; 6.50 జనాకర్షణ; 6.55 విశాఖసంగీతం; 7.00 కి. వా: 7.15 హైదరాబాద్ వలె. 7.45 హిందీ పాఠము; 8.00 అం. వా: 8.15 హిం. వా: 8.30 వాతావరణ సూచన. ప్రసార సమాప్తి.

11.45 హై. రిలే; 12.05 సమాప్తి.

మధ్యాహ్నం: 12.30 కార్మికుల కార్యక్రమము; 1.00 హై. రిలే. 1.30 అం. వా: 1.40 హిం. వా: 1.50 కి. వా: 2.00 వాతావరణ సూచన. ప్రసార సమాప్తి.

సాయంత్రం: 5.55 స్థానిక ప్రకటనలు; 6.00 అం. వా: 6.05 ప్రాం. వా: 6.15 వాద్య సంగీతం: 6.30 ఆంధ్ర దేశపు జానపద గేయాలు: 6.45 వెలుగుబాట. 7.00 కి. వా: 7.15 నంద సమాచారం; 7.45 ఈ వెంపాట; 7.50 క్లారినెట్. వీణపువిద్వాంసులు; 8.00 'దగా పడిన చెల్లెలు'- నాటిక. రచన: అత్తలి కృష్ణారావు: 8.30 చిత్ర తరంగిణి - సిర్మ సంగీతం: 9.00 అం. వా: 9.15 ధర్మి మండి రిలే; 9.30 జాతీయ కార్యక్రమము; 9.45 ఆరిత సంగీతం: 10.00 టి. సూర్యనారాయణ - వయోలిన్; 10.30 అం. వా: 10.35 జన గణ మన. ప్రసార సమాప్తి.

హైదరాబాద్ - (ఎ)

405.4 మీ. (740 కిలోహెర్ట్జ్)

ఉదయం: 6.30 వందేమాతరం. మంగళధ్వని - కార్యక్రమ వివరణ; 6.40 అం. వా: 6.45 భక్తిరంజని; 7.00 కి. వా: 7.15 శంకరరావు: వీణా; 7.45 సూక్తి ముక్తావళి; 7.50 జనాకర్షణ; 8.00 అం. వా: 8.15 హిం. వా: 8.30 వాతావరణ సూచన. ప్రసార సమాప్తి.

11.45 ఉన్నత పాఠశాలకు - వీణా పఠనము - నాటిక. పాఠశాలతో పరిచయము; 12.05 ప్రసార సమాప్తి.

మధ్యాహ్నం: 12.30 కార్మికుల కార్యక్రమము 1.00 మహిళా సమాజం; 1.30 అం. వా: 1.40 చిత్రసీమ; 1.50 కి. వా: 2.00 వాతావరణ సూచన. ప్రసార సమాప్తి.

సాయంత్రం: 5.55 స్థానిక ప్రకటనలు 6.00 అం. వా: 6.05 ప్రాం. వా: 6.15 ప్రాం. వా. ఉర్దూ: (హైదరాబాద్ - కడపటి వార్తలు); 6.25 ఉర్దూ ప్రకటనలు; 6.30 వ్యావసాయిక విషయాలు; 7.00 కి. వా: 7.15 వెలుగుబాట; 7.30 లలిత సంగీతం; 7.45 మన సంస్కృతి (ప్రసంగం); 7.50 సత్యవతి; 8.00 నాటిక - వి. రిలే. 8.30 నేటి శ్రీరామకర్మ - గ్రాంథం; 9.00 అం. వా: 9.15 ధర్మి మండి రిలే; 9.30 జాతీయ కార్యక్రమం; 9.45 చిత్రసీమ; 10.00 నేటి శ్రీరామకర్మ - గ్రాంథం; 10.30 అం. వా: 10.35 హిం. వా: 10.40 వాతావరణ సూచన - జన గణ మన. ప్రసార సమాప్తి.

కడప

333.3 మీ. (900 కిలో హెర్ట్జ్)

సాయం 5.55 నుండి రాత్రి 10.40 వరకు

కవివారమున మాత్రం

సాయం 5.55 నుండి రాత్రి 11.10 వరకు

విశాఖపట్నం

322.6 మీ. (930 కిలో హెర్ట్జ్)

సాయం 5.55 నుండి రాత్రి 10.40 వరకు

హైదరాబాద్ - (బి)

233 మీ (1360 కిలో హెర్ట్జ్)

మధ్యాహ్నం: 2.00 చిత్రపటము; 2.10 అం. వా: 2.20 సుగం సంగీత. 2.30 ఉన్నత పాఠశాలకు (ఉర్దూ) 2.50 సుగం సంగీత; 3.00 ప్రసార సమాప్తి.

రాత్రి: 8.00 చిత్రపటము; 8.30 శంకరరావు - వీణా; 9.00 సుగం సంగీత; 9.15 అం. వా. 9.30 ఉర్దూలో కార్యక్రమం. 10.00 జన గణ మన - ప్రసార సమాప్తి.

మద్రాసు - (బి)

211.3 మీ. (1420 కిలో హెర్ట్జ్)

ఉదయం: 6.27 వందేమాతరం. మంగళధ్వని; 6.30. 3 వ భక్తిగీత బోటి సమీక్ష - ఇండియా - ఆస్ట్రేలియా. 7.00 కి. వా: 7.15 భక్తిగీత సమీక్ష; 8.00 అం. వా: 8.15 భక్తిగీత సమీక్ష; 8.30 ప్రసార సమాప్తి.

9.10 భక్తిగీత సమీక్ష; 11.10 ప్రసార సమాప్తి.

మధ్యాహ్నం: 11.30 భక్తిగీత సమీక్ష. 1.30 అం. వా: 1.40 హిం. వా 1.50 కి. వా: 2.01 ప్రసార సమాప్తి.

(211.3 మీ (1420 కిలోహెర్ట్జ్)

సాయం 5.30 నుండి 6 05 వరకు

60.98 మీటర్ల పై గూడా

సాయంత్రము: 5.30 పాశ్చాత్య సంగీతం 6.00 అం. వా: 6.05 ప్రాంతీయ కేంద్రాలకు: 6.30 'కాల కన్య'. నాటిక. రచన: నండూరి పార్థసారథి; 7.10 కి. వా: 7.15 సంగీత మంజరి; 7.30 చిత్రగానం; 8.00 అంజలి; 8.15 గ్రాంథం; 8 45 వాద్య సంగీతం; 9.00 అం. వా. 9.15 ధర్మి మండి రిలే; 9.30 జాతీయ కార్యక్రమం; 9.45 వాద్య సంగీతం. 10.00 పాశ్చాత్య సంగీతం; 10 30 అం. వా: 10.35 వాతావరణ సూచన. జన గణ మన. ప్రసార సమాప్తి.

శ్రీకాకుళం జిల్లాను కరవు ప్రాంతంగా ప్రకటించాలి!

జిల్లా కమ్యూనిస్టుపార్టీ మహాసభ తీర్మానం

శ్రీకాకుళం, జనవరి 21

శ్రీకాకుళంజిల్లా కమ్యూనిస్టుపార్టీ 6 వ మహాసభ అత్యంత ఉత్సాహపూరితమైన వాతావరణంలో యీమాసం 17, 18 తేదీలలో పాలకొండలో జరిగింది. యీ మధ్యవరకు మార్క్సిస్టుపార్టీలో వుండి ఆ పార్టీయొక్క దుందుడుకు విధానంతో విసిగి వేసారి బయటికి వచ్చేసి తిరిగి తమ మాతృసంస్థలో చేరిన కార్యకర్తలే యీ మహాసభ నిర్వహణకు కావాల్సిన ఏర్పాట్లు చేశారు.

శ్రీకాకుళంజిల్లా కమ్యూనిస్టుపార్టీ 6 వ మహాసభ పాలకొండలో ప్రియుడు సమక్షం సత్యనారాయణ. లక్ష్మీనారాయణ. కొల్లా వెంకట్రాజు గార్ల అధ్యక్షతన జరిగింది.

జిల్లాలోని అన్ని తాలూకాలనుండి దాదాపు 40 మంది ప్రతినిధులు మహాసభలో పాల్గొన్నారు. ఇటీవల వరకు మార్క్సిస్టు పార్టీలోవుండి, వారి అంపెక్షత లాయకత్వానికి వ్యతిరేకంగా బయటికివచ్చి - కమ్యూనిస్టు పార్టీలో చేరిన ప్రియుడు టి. హనుమగిరి రావు. పడాల నర్సింగరావు యీ మహాసభకు అన్ని ఏర్పాట్లు పాలకొండలో చేశారు.

జిల్లా పార్టీ కార్యదర్శి శ్రీ అప్పాయి నాయుడు గత మహాసభ నుండి, నేటి మహాసభ వరకు జిల్లాలోని పార్టీ కార్యకలాపాలపై ఏ వేదికను ప్రవేశపెట్టారు. పైగా జిల్లాలోని ప్రస్తుత రాజకీయ, ఆర్థిక పరిస్థితులపై, వివిధ రంగాలకు చెందిన రిపోర్టులు కూడా మహాసభలో ప్రవేశపెట్టబడ్డాయి. ఈ రిపోర్టులపై ప్రతినిధులు చాలా ఉత్సాహంగా చర్చలలో పాల్గొన్నారు.

రాష్ట్రపార్టీ తరపున శ్రీ దాసరి నాగభూషణరావు మహాసభలో జాతీయ అంతర్జాతీయ విషయాలపై రిపోర్టు యిచ్చారు. శ్రీ దాసరి యిచ్చిన రిపోర్టు ప్రతినిధులను ఎంతో ఉత్తేజపరిచింది.

కౌన్సిల్ ఎన్నిక

అనంతరం 14 మందితో నూతనంగా కౌన్సిల్ ఎన్నుకొన్నారు. యింకా మరికొన్ని రిపోర్టులు కోల్పోవ చేయవలసివుంటుంది కనుక కౌన్సిల్ సమావేశం త్వరలో జరగాలని - జిల్లా కమ్యూనిస్టు సమితి కార్యదర్శి శ్రీ సుందర విశ్వనాథరావు కమిటీ సభ్యులు శ్రీ పొన్నగంటి అప్పారావు జిల్లా సమితి సభ్యులు శ్రీ పోలాకి వెంకయ్య గ్రామాల కార్యదర్శి శ్రీ మీరాంశెట్టి వెంకయ్య తదితరులు యీ మాసం 10 వ తేదీన గ్రామంలో విధి సమావేశాలు పూనుకున్నారు. శ్రీ కవలెర రాయప్ప అనే ఒక పేదరైతు యిచ్చిన 10 మూటల ధాన్యంతో యీ కార్యక్రమం ప్రారంభమైంది.

గ్రామంలో 3 సేర్ల జొన్న కట్టిన నాడాను వంటం జరుపుతున్నారు. పేరంపాళ్ళకు కోసిన విధంగా పార్టీసభికి విందాను ఇవ్వగా అప్పటికప్పుడే రు. 35/- వసూలు అయింది. రు. 107/-, వాగ్దానాలు వచ్చాయి. 3 వందల వ్యవసాయ కార్మికులుండగా ఒక్కటి మాత్రం లేదనకుండా మానేసు - తప్పక వాగ్దానం యిచ్చింది. విధి సమావేశ కార్యక్రమం యింకా కొనసాగుతూ వుంది.

పొద్దుటూరు తా॥ పార్టీవిధితై

కార్యకర్తలలో పెల్లివిరుస్తున్న ఉత్సాహం

ప్రొద్దుటూరు జనవరి 20

కడపజిల్లా, ప్రొద్దుటూరు తాలూకా కొర్రపాడు గ్రామం కమ్యూనిస్టులకు, వ్యవసాయకూలీ సంఘం ఆధ్వర్యాన 38 మంది వ్యవసాయకూలీలు ఇటీవల కొన్నవాన్ని కోతకోసి. వచ్చిన కూలీ మొత్తం రు. 72/- పార్టీ నిధికి సమర్పించారు.

అదేగ్రామంలో శ్రీమతి కమ్మర చెన్నమ్మ ప్రత్యేకంగా తన సొంతఖర్చుతో సుమారుగా 15 మందితో ఏర్పాటుకొని ఒక ఎకరా వరి కోత కోసి వచ్చిన కూలి మొత్తం 56 శేర్లు పార్టీ నిధికి సమర్పించింది.

శ్రీమతి కమ్మర చెన్నమ్మ పార్టీసభ్యురాలు కాకపోయినా, ధర్మికి జరిగిన మహాయాత్రలో పాల్గొనడం మాత్రం తప్పకుండా యీ ప్రకటనీయమైన కృషికి తంతమేర్పాట్లు చెప్పింది.

పల్లవోలులో

ఇదే తాలూకా పల్లవోలు గ్రామ కమ్యూనిస్టులు అధ్యర్థాన 25 మంది వ్యవసాయ కార్మికులు వరికోత కోసి వచ్చిన కూలి మొత్తం 100 శేర్లు వరిధాన్యం పార్టీనిధికి సమర్పించారు. (సి. వి.)

"భారతీయ లోక్ దళ్"

ఏర్పాటు చేస్తున్నట్టు హుమాయూన్ కబీర్ ప్రకటన

కలకత్తా జనవరి 21

భారతీయ లోక్‌దళ్ స్వాతంత్ర్యాలకు అధిక భారత స్థానంలో పార్టీ ఏర్పరచినట్లు ఒక పత్రికను ఏర్పాటు చేస్తానని ప్రొఫెసర్ హుమాయూన్ కబీర్ నేడు ఇక్కడ పత్రికా విలేకరులకు తెలియజేశారు.

ఈ మహాసంఘంవారు అయిన అధ్యక్షుడు కిందికోర్టులో ఎర్పడిస్తారు. ఈ సమావేశం ఫిబ్రవరి రెండవ వారంలో జరుపుతారని తెలియవచ్చింది.

కనిగిరి ఇస్కాన్ సర్వసభ్య సమావేశం

కనిగిరి, జనవరి 19

నెల్లూరుజిల్లా, కనిగిరి పట్టణం ఇంతోటోనియట్ హాంస్కృతిక సంస్థ సభ్యుల సమావేశం యీ నెల 17 వ తారీఖున జరిగింది. కనిగిరి సంస్థాపక సమితి అధ్యక్షులు శ్రీ వన్నా వెంకయ్య నాయుడు అధ్యక్షత వహించారు.

ఆంధ్రప్రదేశ్ ఇస్కాన్ సమితి కార్యదర్శి శ్రీ వి. వి. నరసింహారావుగారు, కందుకూరు బ్రాంచి సమితి కార్యదర్శి శ్రీ కె. నవరత్నరెడ్డి మరియు ఇస్కాన్ ఆశయాలపై ప్రసంగించారు. గుంటూరులో జరుగబోవు జాతీయ సమావేశములపై వివరంగా ప్రసంగించారు.

శ్రీ వన్నా వెంకయ్యనాయుడు అధ్యక్షుడుగాను, శ్రీయుతులు తక్కా అంజనేయులు నగరకంటి జనమయ్య, కె. గురుస్వామిరెడ్డి ఉపాధ్యక్షులుగాను, శ్రీ వి. వి. సుబ్బారెడ్డి కార్యదర్శిగాను, శ్రీయుతులు టి. సుబ్బయ్య, మహమ్మద్ యస్. ఖాసిం సాహెబ్, యస్. రావూఫ్ సహాయకార్యదర్శులుగాను, డాక్టరు కె. వెంకటరెడ్డి కోశాధికారిగాను, మరికొంతమంది కార్యవర్గ సభ్యులుగా ఎన్నుకొనడం జరిగింది.

శ్రీ వెంకటరత్నం నాయుడు డా॥ వెంకటరెడ్డి ఖాసింసాహెబ్ గార్లను గుంటూరు మహాసభకు ప్రతినిధులుగా 10 మందిని వరిశం ఉలుగా మహాసభకు ఎన్నుకొన్నది.

అన్నాదొరై విజయవాడ రాక ఈ నెల 28 న

విజయవాడ, జనవరి 19

విజయవాడ పట్టణ డి. యం. కె పార్టీ అధ్యక్షులైన యీనెల 28 వ తారీఖు ఇక్కడ జరగబోయే బహిరంగసభకు హాజరగుతారని సమాచారం తెలియజేశారు. సోవియట్ అధ్యక్షులు, ఏడీసీటంతకోసిందా వ్యవహరిస్తున్నందున, కలెక్టర్ వెంబడే. యీనెలయందు జోక్యం చేసుకోవలసి తరుణం తీసుకోవాలని కోరారు.

అల్లూరి, జిల్లాసుంద గ్రామ రిపబ్లిక్ పాలంలో సర్వేనెం 172లో ని పంతంతోటు గ్రామములో ఆదివారం అనుకరించుచున్నట్లు తెలియజేశారు. దాదాపు రాలు సంవత్సరముల నుండి. శ్రీ బొమ్మనేని వారిగారియొక్క అనేక కిలోతనిలనుండుచు. పదకొండింతలోపు వలసిన్నూలు అమ్మకొని. ఎకరంకాలే ఎన్నరకు. యీ సంవత్సరంలో కలెక్టర్ జోక్యంచేసి కొంత అవారిగా ఎకరం అనుభవించుచు హక్కుని పునర్ధరించాలని కూడాకాలాలా ప్రభుత్వసంకార్యదర్శి - కలెక్టరును కోరినారు.

కలెక్టర్ వద్దకు రైతు నాయకుని రాయబారం

కందుకూరు జనవరి 19

నెల్లూరు జిల్లా కలెక్టర్ కందుకూరుకు వచ్చిన సందర్భంలో - కందుకూరు తాలూకా రైతుసంఘ ప్రధాన కార్యదర్శి శ్రీ కె నవరత్నరెడ్డి. కలుసుకొని. పశ్చిమగుంట గ్రామములో రేడియోస్టేషన్ నడపడం వలన చేయబడుతుంటే యీ విషయం కలెక్టర్ వెంబడి. యీ విషయంలో జోక్యం తీసుకుని తగు చర్యలు తీసుకోవాలని కోరినారు.

అల్లూరి, జిల్లా సుంద గ్రామ రిపబ్లిక్ పాలంలో సర్వేనెం 172లో ని పంతంతోటు గ్రామములో అనాదిగా అనుభవించుచున్నట్లు చెబుతూ. దాదాపు రాలు సంవత్సరములు నుండి. శ్రీ బొమ్మనేని వారిగారియొక్క అనేక కిలోతనిలనుండుచు. పదకొండింతలోపు వలసిన్నూలు అమ్మకొని. ఎకరంకాలే ఎన్నరకు. యీ సంవత్సరంలో కలెక్టర్ జోక్యంచేసి కొంత అవారిగా ఎకరం అనుభవించుచు హక్కుని పునర్ధరించాలని కూడాకాలాలా ప్రభుత్వసంకార్యదర్శి - కలెక్టరును కోరినారు.

రాజమండ్రిలో యువ జనోత్సవాలు సమాప్తి

రాజమండ్రి జనవరి 20

సంక్రాంతి సందర్భంగా యువజనోత్సవ కమిటీ నిర్వహించిన యువజనోత్సవాలు ఐదు రోజుల కార్యక్రమం నిన్నటితో ఇక్కడ ముగిసింది. ఈ సందర్భంగా జరిగిన బహుమతి ప్రదానోత్సవ సభకు రాజమండ్రి ప్రముఖ న్యాయవాది శ్రీ నల్లి రామారావు అధ్యక్షత వహించారు. జిల్లా యువజనసంఘ కార్యదర్శి శ్రీ సర్వారాయ వెంకటరత్నం స్వాగతం చెప్పారు.

ఉత్సవ కమిటీ కార్యదర్శి శ్రీ లోడగల లక్ష్మణరావు నివేదిక సమర్పిస్తూ యువకులు సంఘటితులై సమాజంలో తమ కర్తవ్యాలను నెరవేరుచు చాలా సమాజహితకరమైన కార్యక్రమాలు నిర్వహించి వుత్తేజపరచి సృష్టించి కార్యరతులను. ఏ కర్తవ్యాలు అయినా కార్యదక్షతను అభివృద్ధిచేసుకుంటూ ముందుకు సాగుచుండి ఇటువంటి యువజోత్సవాలు ప్రతి ఎల్లలోను పట్టణాలలోను ఏర్పాటు 3 రోజులు జరిపితే యువకులలో క్రమశిక్షణ కార్యదక్షత పెరగగలవని అన్నారు.

స్థానిక వర్కర్లెక్టర్ శ్రీ వి. కె. శ్రీనివాస్ యువకులలో ఉత్సాహాన్ని క్రమశిక్షణను పెంపొందించేటట్లు ఈ యువ జోత్సవాలను నిర్వహించిన కార్యకర్తలను అభినందిస్తూ 25 రూపాయల ఉత్సవ కమిటీకి బహుమతి యిచ్చారు. తరువాత శ్రీ శ్రీనివాస్ వెలుగు, వాలిబాల్, బాడ్మింటన్, సైకిల్, పరుగు, హైజంప్, లాంగ్‌జంప్, షాట్‌పుట్, బాడీబిల్డింగ్, ఫ్యూచ్చాలు పరుగు, ఫ్యూన్ రేస్, గోనె సంచిలో పరుగు, మొదలైన అంశాల పోటీలలోను, ఏకాంకిక నాటికలలోను ఏకపాత్రాభినయములలోను నమ్మకస్థానం మొదలైన వైజ్ఞానిక ప్రదర్శన పోటీలలో పాల్గొనదగిన వారికి బహుమతి ప్రదానం చేశారు.

(2 900 యార్డు దూరమునకు 8 295 ఇచ్చు అయినవారి విజ్ఞాన ప్రదర్శనలకు నటులు సాహిత్యవేత్త ఆచార్య శ్రీ మారిశెట్టి రాజేశ్వరరావు పూర్వపు నటులు నిజనటనపెద్ద సోంబాబాబాబ్జి స్వాగతపలికి తదుపరి వ్యవహరించారు. అంత పోటీలను శ్రీ కిషన్ సింగ్ నడిపారు తన వివేచనలో పేర్కొన్నారు.

శ్రీ వంకాయల సాయిబాబా తన అధ్యక్ష ప్రసంగంలో సమర్థంగా పూర్వ యువకశక్తులను సమీకరించి సమాజంలో రకరకాల కార్యక్రమాలను నడపడం చాలా సమాజహితమని సాధారణదేశ దురవస్థను సృష్టించి దాన్ని తగ్గించి సమాజ అభివృద్ధికి తోడ్పడుతుంది. ఏ కర్తవ్యాలు అయినా కార్యదక్షతను పెంపొందించి యువకులు చూపించాలని ఇటువంటి యువజోత్సవాలు ప్రతి ఎల్లలోను పట్టణాలలోను ఏర్పాటు 3 రోజులు జరిపితే యువకులలో క్రమశిక్షణ కార్యదక్షత పెరగగలవని అన్నారు.

స్థానిక వర్కర్లెక్టర్ శ్రీ వి. కె. శ్రీనివాస్ యువకులలో ఉత్సాహాన్ని క్రమశిక్షణను పెంపొందించేటట్లు ఈ యువ జోత్సవాలను నిర్వహించిన కార్యకర్తలను అభినందిస్తూ 25 రూపాయల ఉత్సవ కమిటీకి బహుమతి యిచ్చారు. తరువాత శ్రీ శ్రీనివాస్ వెలుగు, వాలిబాల్, బాడ్మింటన్, సైకిల్, పరుగు, హైజంప్, లాంగ్‌జంప్, షాట్‌పుట్, బాడీబిల్డింగ్, ఫ్యూచ్చాలు పరుగు, ఫ్యూన్ రేస్, గోనె సంచిలో పరుగు, మొదలైన అంశాల పోటీలలోను, ఏకాంకిక నాటికలలోను ఏకపాత్రాభినయములలోను నమ్మకస్థానం మొదలైన వైజ్ఞానిక ప్రదర్శన పోటీలలో పాల్గొనదగిన వారికి బహుమతి ప్రదానం చేశారు.

గరికపాడులో జిల్లా వైజ్ఞానిక ప్రదర్శనం

పెన్నూరు, జనవరి 19

గుంటూరుజిల్లా, పెన్నూరు తాలూకాలో గరికపాడులో జిల్లా వైజ్ఞానిక ప్రదర్శనం అయిదురోజులపాటు స్థానిక యువక సంఘపరి ఆధ్వర్యాన జరిగింది.

ఈ సందర్భంలో జరిగిన ఆటల పోటీలకు బహుమతులు పంపిణీ చేసినట్లు; విన్నట్టుగా వెంకటేశ్వర సినిమా మరియు టీము; తెలంగాణా కాలం, రన్నట్టుగా, వి. వి (ఎస్సు) బండ్లపాడి పాలెం.

బాల్ బ్యాడ్మింటన్ - విన్నట్టుగా: అప్పల్ నాయుడు బ్యాడ్మింటన్ టీము బాపులపాడు, రన్నట్టుగా, మూడ్‌కట్ - పెదపులపాడు

బాడ్మింటన్ (డబుల్స్): విన్నట్టుగా మూడ్‌కట్, పెదపులపాడు; రన్నట్టుగా మోడరన్ ఇస్పిడ్బ్యూట్, తెనాలి.

నాటికలు: ప్రథమ బహుమతి - అమరావతి తిరుపతమ్మ, గుంటూరు; ద్వితీయ బహుమతి - సావిత్రి సినిమా సెట్టింగ్ అప్పుడు తిరుపతి, తెనాలి.

ఏకపాత్రాభినయం: ప్రథమ బహుమతి - ఆర్. లక్ష్మి ప్రసాద్; ద్వితీయ బహుమతి - అక్కిరాజు అనంతరావు.

యువజన వ్యాయామశిక్షణశాల స్థాపన

నామర్లకోటలో

సామర్లకోట, జనవరి 19

తూర్పుగోదావరిజిల్లా సామర్లకోటలో "యువజన వ్యాయామ కళాగారం" పేరుతో ఒక సంస్థను నెలకొల్పారు. శ్రీ అతిపా నారాయణమూర్తి కళాగారం అధ్యక్షులుగాను, శ్రీ విమ్మకాయల లక్ష్మయ్య కార్యదర్శిగాను ఎన్నుకొన్నారు. ఇది రిజిస్టరవ్వబడ్డ.

యువజన వ్యాయామశిక్షణశాల స్థాపన

సామర్లకోటలో

సామర్లకోట, జనవరి 19

తూర్పుగోదావరిజిల్లా సామర్లకోటలో "యువజన వ్యాయామ కళాగారం" పేరుతో ఒక సంస్థను నెలకొల్పారు. శ్రీ అతిపా నారాయణమూర్తి కళాగారం అధ్యక్షులుగాను, శ్రీ విమ్మకాయల లక్ష్మయ్య కార్యదర్శిగాను ఎన్నుకొన్నారు. ఇది రిజిస్టరవ్వబడ్డ.

నెల్లూరుజిల్లా మెట్టతాలూకాల్లో శాశ్వత క్షామనివారణ చర్యలు చేపట్టాలని డిమాండ్

కమ్యూనిస్టుపార్టీ నాయకత్వాన జిల్లా కలెక్టరుకు మెమోరాండం

పొదిలి, జనవరి 20

నెల్లూరుజిల్లా మెట్టప్రాంతాలైన దర్శి, పొదిలి, కనిగిరి తాలూకాల్లో శాశ్వత క్షామనివారణ కార్యక్రమాలు చేపట్టాలని, నాగార్జునసాగర్ నీరు ఈ తాలూకాలకు అందేలా కాల్వల త్రవ్వకం సాగించాలని డిమాండ్‌చేస్తూ కమ్యూనిస్టుపార్టీ నాయకత్వాన మొన్న ఇక్కడ కలెక్టరుకు మెమోరాండం సమర్పించబడింది.

కరవు ప్రాంతాల పరిశీలనకై జిల్లా కలెక్టరు ఈ నెల 13వ ఇక్కడికి వచ్చిన సందర్భంలో నెల్లూరుజిల్లా కమ్యూనిస్టు సమితి సహాయకార్యదర్శి శ్రీ పాలిశెట్టి కాశిరెడ్డి జిల్లా కమ్యూనిస్టుసమితి సభ్యులు శ్రీ ఎస్. కె. కరీం తాలూకా సమితి సభ్యులు శ్రీ చిట్టిబోయిన వెంకటేశ్వర్లు, శ్రీ పై. ఎల్లయిందు ప్రభృతుల నాయకత్వాన కలెక్టరు ఈ నెల 13వ ఇక్కడికి వచ్చిన సందర్భంలో నెల్లూరుజిల్లా కమ్యూనిస్టు సమితి సహాయకార్యదర్శి శ్రీ పాలిశెట్టి కాశిరెడ్డి జిల్లా కమ్యూనిస్టుసమితి సభ్యులు శ్రీ ఎస్. కె. కరీం తాలూకా సమితి సభ్యులు శ్రీ చిట్టిబోయిన వెంకటేశ్వర్లు, శ్రీ పై. ఎల్లయిందు ప్రభృతుల నాయకత్వాన ఒక ప్రతినిధివర్గం కలెక్టరును కలుసుకొని నెల్లూరుజిల్లా పెద్ద ప్రాంతాల్లో అలుముకొని వున్న దుర్భరమైన కరవు పరిస్థితులను గురించి సోదాహరణంగా వివరించారు.

1951 సంవత్సరంలో అనావృష్టి 1888లో అతివృష్టి. నాటినుండి నేటివరకూ తీవ్ర అనావృష్టివల్ల ఈ తాలూకాల్లో పంటలు పూర్తిగా దెబ్బతిని పోయి గత నాలుగేండ్లుగా ఈ ప్రాంతాలు దారిద్ర్యం పడుతున్నవి దురవస్థను గురించి తెలిపారు.

ఇటీవల కురిసిన వర్షాలు పైరుకు ఉపయోగపడకపోగా చెరువు క్రింది పంటలు పైరుకు దెబ్బతిన్నాయి. గతంలో ప్రకటించినట్లు. మధ్యంతరి పైరు ఈ ప్రాంతాల్లో సరిగా పరిస్థితులు తీవ్రతను కంటగ్రామాలు కూడా కరవు పనులు ప్రారంభించిన పాపాన పోలేదు.

చివరకు పశుగ్రాసానికి పైరు కరవు ఏర్పడడంతో ఈ ప్రాంతాల్లోని పేద ప్రజలు అనంతాకంగా వలసలు పోతున్నారు.

ఈ పరిస్థితుల్లో ఈ తాలూకాలను వెంటనే కరవు ప్రాంతంగా ప్రకటించాలని, కరవు పనులు, మైనర్ ఇరిగేషన్ కార్యక్రమాలు చేపట్టాలని, ప్రతి గ్రామంలోను పాత దిగుబడి నెలకొల్పి త్రాగునీటికి తండి గింజలు అందించాలని, జీవన భృతి ఇవ్వాలని, తక్కావిసాయాన్ని పరిధిగా పెంచి ఇవ్వాలని, పశుగ్రాసం సరఫరా చేయాలని, ఈ ప్రాంతంలో కార్యక్రమాలకై నాగార్జునసాగర్ ప్రాజెక్టును వెంటనే పూర్తి చేస్తూ, పరిశ్రమల త్రవ్వకం తాలూకాలకు ఉపయోగపడేలా త్రవ్వించాలని, ఇందుకు భూములను పట్టాలిచ్చే కాలం గడువు పొడిగించాలని కలెక్టరుకు విజ్ఞప్తి చేశారు.

కలెక్టరు ఈ విజ్ఞప్తిని సానుభూతితో పరిశీలిస్తానని హామీ యిచ్చారు.

బోగోలులో సంక్రాంతి ఉత్సవాలు

బోగోలు, జనవరి 19

నెల్లూరుజిల్లా, కావలి తాలూకా బోగోలు గ్రామంలో సంక్రాంతి పండుగలో 14 వ తారీఖు నుండి 18వ తారీఖు వరకు అయిదు రోజులు జరిగాయి.

ఈ సందర్భములో రామాలయం దేవస్థానంవద్ద బోగోలు గ్రామ యువజన సంఘం నాయకులు వారిచే "పరిగిన జీవితాలు" అను నాటకం ప్రదర్శింపబడినది.

పాల్గొనాలని ఈ ప్రతినిధివర్గం కోరుతుంది కోర్టు కలెక్టరుకు సమర్పించి సంతకం - మున్సిపల్ వర్కర్లు అందరూ. మునిసిపల్ కౌన్సిలర్ శ్రీ రంగాల సత్యనారాయణ అధ్యక్షతన ఊరేగింపుగా వచ్చి తమ అసమ్మతిని తెలియజేస్తూ - మేనేజరుకు - కార్యదర్శికి అందజేశారు. ఇందుకు అసమ్మతిగా తీర్మాణం కూడా తీసుకొనవలసిన విధాన తెలియజేశారు. (సి.వి.)

కె. సి. కెనాల్ క్రింద అభివృద్ధి పన్ను రద్దుకై డిమాండ్

ప్రొద్దుటూరు తాలూకాలో కమ్యూనిస్టుపార్టీ ప్రచారం

ప్రొద్దుటూరు, జనవరి 20

కె. సి. కెనాల్ నిర్మించబడి - ఇప్పటికి 80 సంవత్సరాలకు పైబడుతున్నా, ఇటీవల కాలవను రీమోడర్ చేయనే పేరుతో అభివృద్ధిని సాధ్యపరచి రాష్ట్ర ప్రభుత్వం విధించిన పన్నుపై ప్రజలు ఎక్కువగా పన్ను, పన్నుపన్నీర్, పన్నుపన్నీర్, పన్నుపన్నీర్, పన్నుపన్నీర్ పన్నుపన్నీర్ పన్నుపన్నీర్

కాంగ్రెసేతర ప్రభుత్వాలపై దాడికి కాంగ్రెస్ సన్నాహం

హైద్రాబాద్ మహాసభలో ఇది స్పష్టమైందని శ్రీ డాంగే

బొంబాయి జనవరి 21

ఒక చెంప పెరుగుతున్న చెంప కాంగ్రెసేతర ప్రభుత్వాలను వేస్తున్న "పథకాలకు" వ్యతిరేకంగా ప్రతిపక్షపార్టీలు, ప్రజలు అప్రమత్తులై వుండాలని భారత కమ్యూనిస్టు పార్టీ అధ్యక్షులు శ్రీ యస్ ఎ డాంగే నేడిక్కడ హెచ్చరించారు.

ఉత్తర బొంబాయిలో కార్మికవర్గం నివసించే ప్రాంతం మధ్య భాగంలో నారే పార్కువద్ద ప్రహ్మాండమైన బహిరంగసభలో ప్రసంగిస్తూ, ఆయన శివసేన దుష్ట తర్కములను విమర్శించారు.

శివసేన ఉద్యమంలాంటిది బొంబాయికి ప్రత్యేకం యేమీగాదని, దేశంలోని అన్ని ప్రాంతాలలోనూ అలాంటి ఉద్యమాలు అభివృద్ధి అవుతున్నాయని అన్నారు.

భాషా సమస్యగూడా పంకుచిత తత్వ మలవు తిరిగిందని ఆయన అన్నారు. ఈ పార్టీలు ముఖ్యంగా మానవత పార్టీలు అప్రమత్తతగా వుండాలని ఆయన అన్నారు.

"పాంకపార్టీ, పెట్టుబడిదారీ వర్గం, యేకో ఒక రూపంలో అలాంటి ఉద్యమాలకు ప్రోత్సాహం యిస్తున్నాయి. ఎందుచేతనంటే ప్రజలు అనైక్యంగా వుండడానికి అవిరిపోతాయి గనుక" అని ఆయన అన్నారు.

దేశంలోని రాజకీయపరిస్థితిపై ప్రసంగిస్తూ హైద్రాబాద్‌లో జరిగిన కాంగ్రెస్ మహాసభ, కాంగ్రెసేతర ప్రభుత్వంపై దాడికి కాంగ్రెస్ సన్నద్ధం అవుతున్న విషయాన్ని స్పష్టం చేసిందని అన్నారు.

ఆయనయింకా యిలా అన్నారు.

దానిలో కమ్యూనిస్టులు వున్నారుగాబట్టి అణచివుంచి ప్రభుత్వం కూలద్రోయ జరిందని ప్రతిపక్షానికి చెందిన కొందరు ప్రజలు వంతోన వస్తున్నారు. ఇది పొరపాటువైనది, ప్రతిపక్ష పార్టీలన్నీ ఒకదాని వెక్కు ఒకటి విడువకపోతే ఒకదాని తర్వాత మరొకటి కాంగ్రెసేతర ప్రభుత్వాలన్నింటినీ కాంగ్రెస్ నాశనం చేస్తుంది.

అరుణపతాకాలతో పూరేగింపు

వర్ష ముగిసిన తర్వాత ప్రదర్శనలు, అరుణపతాకాలు చేబూని, నినాదాలు చేస్తూ గుంపులు గుంపులుగా నిష్క్రమించాలి.

ఈ ప్రాంతంలో శివసేన ఇటీవల జరిపిన దౌష్ట్యాలమూలాన పోలీసులు భారీఏర్పాటు బందోబస్తు చేశారు.

శివసేన గూండాయిజం

అంతకుముందు శివసేన కార్యకర్తలు దయాస్ అనుగులెద్దడానికి కిరోసిన్ తీసుకొని వచ్చారనీ, అయితే కమ్యూనిస్టు కార్యకర్తలు వారిని వెంబడించి తరిమివేశారనీ, రామ్ కమ్యూనిస్టుపార్టీ కార్యదర్శి శ్రీ ప్రభాకర్ వైద్య చెప్పారు.

12 మంది స్కూలు పిల్లల దుర్మరణం

జంషెడ్‌పూర్ వద్ద ట్రక్కు బోల్తాపడి

జంషెడ్‌పూర్, జనవరి 21

జంషెడ్‌పూర్ - రాంచీ రహదారిలో ఇక్కడకు 50 మైళ్ళ దూరంలో ఈ వుదయం జరిగిన ఒక ట్రక్కు ప్రమాదంలో 12 మంది పిల్లలు చనిపోయారు. 15 మంది గాయపడ్డారు వీరు పిక్‌నిక్‌కు వెళుతున్నారు

షేక్ అబ్దుల్లా ఖండన

పత్రికలలో వచ్చిన కొన్ని వార్తలపై

న్యూఢిల్లీ జనవరి 21

ప్రస్తుత పరిస్థితులపై పాకిస్తాన్ వెళ్ళవద్దని షేక్ అబ్దుల్లాకు ప్రధాన మంత్రి శ్రీమతి ఇందిరాగాంధి సలహా యిచ్చినట్లు కొన్ని పత్రికలలో వచ్చిన వార్తలను అబ్దుల్లా నేడిక్కడ ఖండించారు.

పాకిస్తాన్‌తో తర్వలను ప్రారంభించడానికి ఇవి తగిన సమయం కాదని శ్రీమతి గాంధీ అన్నట్లు వచ్చిన వార్తలను కూడా ఆయన ఖండించారు.

కేరళ ఎస్. ఎస్. పి. శాసనసభ్యులపై చర్యల నిలిపివేత

కొచ్చిన్, జనవరి 19

కేరళలో యస్ యస్ పి శాసనసభ్యులు శ్రీయుతులు కె కె. అబూ, పి.పి. విన్సెంట్‌పై రాష్ట్రకమిటీ తీసుకున్న శిక్షణ చర్యలను విరమించుకోవలసిందిగా రాష్ట్ర యస్. యస్. పి. అధ్యక్షులు శ్రీ కె చంద్రశేఖరన్ అఖిలభారత యస్. యస్ పి. ప్రధాన కార్యదర్శి నేటి పుణెం తంతిద్వారా తెలియజేశారు.

అహమ్మదాబాద్‌లో పాత్రికేయుల ప్రదర్శనలు

అహమ్మదాబాద్, జనవరి 21

వేతనాల సంబంధ సిఫారసుల అమలును కోరుతూ దేశమంతటా పాత్రికేయులు జరుపుతున్న 'నిరసన వారం'లో భాగంగా అహ్మదాబాద్‌లో పాత్రికేయులు, పత్రికా పరిశ్రమలో పనిచేస్తున్న ఇతరులు నేడు ఊరేగింపు జరిపారు.

ఊరేగింపు అనంతరం జరిగిన బహిరంగ సభలో వివిధ రాజకీయపక్షాల నాయకులు పాత్రికేయుల కోర్కెలను బలపరుస్తూ ప్రసంగించారు.

జనవరి 24 న తలపెట్టిన లాంఛన పూర్వక సమ్మెను జయప్రదం చేయాలని సభలో నిర్ణయించారు.

బెంగుళూరులో

బెంగుళూరు జనవరి 21

కర్నాటక పాత్రికేయులందరు అధ్యర్థాన నేడిక్కడ జరిగిన జర్నలిస్టుల సమావేశం జనవరి 24 న లాంఛనపూర్వక సమ్మె జరపాలని నిర్ణయించింది

విజయవాడలో

విజయవాడ, జనవరి 21

నేడిక్కడజరిగిన విజయవాడపాత్రికేయుల, పత్రికలలో పనిచేస్తున్న ఇతరుల సమ్మెయ సంబంధసమావేశం జనవరి 24 న తలపెట్టిన సమ్మెను గురించి చర్చించింది.

సమ్మెకారకలాలాలను చురుకుగా కొనసాగించాలని నిర్ణయించింది అఖిల భారత పాత్రికేయుల సమ్మెకు ప్రాంతీయ కార్యదర్శి శ్రీ వి. రాగేశ్వరరావు పాత్రికేయులు ఉద్యమం ప్రారంభించవలసిన వారితిపై కారణాలను వివరించారు.

సమ్మెకు అస్సాం పాత్రికేయుల పిలుపు

గౌహతి జనవరి 21

వేతనాల సంబంధ సిఫారసుల అమలుకు దేశమంతటా జనవరి 24 న జరుగుతున్న పాత్రికేయుల లాంఛనపూర్వక సమ్మెలో పాల్గొనవలసిందిగా అస్సాం పాత్రికేయుల కార్యవర్గం నేడు పిలుపునిచ్చింది.

రాయ్‌పూర్ పాత్రికేయుల సమ్మె నిర్ణయం

రాయ్‌పూర్, జనవరి 21

స్థానిక పత్రికలలోని పాత్రికేయుల సంఘం సమన్వయ కమిటీ నేడిక్కడ సమావేశమై జనవరి 24 న స్థానిక పత్రికలన్నింటిలోను సమ్మె జరపాలని నిర్ణయించింది.

వార్తా పత్రికల యజమానులకు జనవరి 22 న సమ్మె నోటీసును జారీ చేయాలని నిర్ణయించింది.

ఈ నెల 19 వ తేదీన లోక్‌సభ స్పీకర్ శ్రీ నీలం సంజీవరెడ్డి హైదరాబాదులో పారిశ్రామిక ప్రదర్శనను సందర్శించారు.

జపాన్‌లో ప్రదర్శనలు

అమెరికా నౌక 'ఎంటర్‌ప్రైజ్' రాకకు నిరసనగా

టోక్యో, జనవరి 21

అమెరికా అణుశక్తిచోదిత విమాన వాహకనౌక ఎంటర్‌ప్రైజ్ రాకకు నిరసనగా నేడు టోక్యోలో వందలాదివిద్యార్థులు ప్రదర్శనలు జరిపారు.

ఈ నౌక లంగరు వేసివున్న అమెరికా నౌకాస్థావరం వెడుతల వారు ఈ ప్రదర్శనలు జరిపారు వీరిని చెదరగొట్టడానికి వచ్చిన పోలీసులపై రాళ్ళు ఇతరవస్తువులు విసిరారు.

పోలీసులు అధిక సంఖ్యలో వీరిని చిమ్మచీకట్లలో వారిని చెదరగొట్టారని ప్రత్యక్షసాక్షులు వివరించారు. 14 మంది విద్యార్థులను అరెస్టుచేశారు.

యోకోసూకాలో

ఇక్కడకు 30 మైళ్ళ దూరంలోగల యోకోసూకాలో కూడా విద్యార్థులు వర్ష నృత్యంచేయాలని అధిక సంఖ్యలో ప్రదర్శనలు జరిపారు ఇక్కడకూడా అమెరికానౌకకు కొత్తాస్థావరం వుంది. ఇక్కడ ఇద్దరు విద్యార్థులను అరెస్టు చేశారు.

సోవియట్‌పార్టీ నాయకత్వంలోగల యువ వ్యతిరేక యువకసంఘంవారుకూడా ఒక ప్రదర్శన జరిపారు.

మద్రాసులో పారిశ్రామిక ప్రదర్శన ప్రారంభం

మద్రాసు, జనవరి 21

ఇక్కడకు 30 కోట్ల అప్పుతో నిర్మించబడిన భారత్ అంతర్జాతీయ వాణిజ్య, పారిశ్రామిక ప్రదర్శనను ఉపరాష్ట్రపతి శ్రీ వి. వి. గిరి నేడు ప్రారంభించారు.

ఈ ప్రదర్శన భారత వాణిజ్య, పారిశ్రామిక శక్తితో ఒక మైలురాయి అని ఆయన అన్నారు. భారతదేశానికి, విదేశాలకూ మధ్యగల వాణిజ్యపరమైన, వాణిజ్య సంబంధాలను ఈ ప్రదర్శన మరింత విస్తృత పర్చగలదని ఆయన అన్నారు.

విదేశాలలో జరుపుతున్న పారిశ్రామిక ప్రగతిని, భారత ఉత్పత్తిదారులు, ప్రజలు తెలుసుకోవడ అవకాశం ఈ ప్రదర్శన కల్పిస్తుందని ఆయన అన్నారు.

ప్రారంభోత్సవానికి అధ్యక్షత వహించిన మద్రాసు ముఖ్యమంత్రి శ్రీ అన్నాదురై అభివృద్ధిచెందిన, అభివృద్ధి చెందుతున్న దేశాల పరస్పరసహకారమే ఇటువంటి ప్రదర్శనలకు దోహదం చేయగలదని అన్నారు.

ప్రదర్శనకు 'అన్నానగర్' అని పేరు పెట్టారు. ఈ ప్రదర్శనలో 17 విదేశాల తమ ప్రత్యేక ఉత్పత్తులను ప్రదర్శిస్తున్నాయి.

కలకత్తా దగ్గర 4 గురి మరణం

బస్సు బోల్తాపడటం వల్ల

కలకత్తా, జనవరి 21

ఇక్కడకు 12 మైళ్ళ దూరంలో గల కాడ్ దగ్గర ఒక ప్రయాణికుల బస్సు బోల్తాపడి 4 గురు మరణించారు. 14 మందికి గాయాలు తగిలాయి.

ఒక చిన్న కారును దాటిపోవటానికి ప్రయత్నించగా ఈ బస్సు ప్రక్కనున్న గోతిలోకిపోయి బోల్తాపడింది.

భారత-సోవియట్ మైత్రిని బలపర్చటం ఇక్కడ లక్ష్యం

గుంటూరు శాఖ మహాసభలో పలువురి ప్రసంగాలు

[విశాలాంధ్ర విలేకరి]

గుంటూరు, జనవరి 22

భారత సోవియట్ మైత్రిని మరింత బలపర్చటానికి, పటిష్ఠపర్చటానికి ఇక్కడ ప్రధాన సాధనం కావాలని, నిన్న యిక్కడ జరిగిన గుంటూరు ఇక్కడ మహాసభలో పలువురు ప్రముఖులు ఉద్ఘాటించారు.

గుంటూరు ఇక్కడ ద్వితీయ మహాసభ నిన్న ఉదయం బ్రహ్మానందరెడ్డి స్టేడియంలో వట్టిగ ఇక్కడ అధ్యక్షులు శ్రీ గోళ్ళమూడి నారాయణరావు అధ్యక్షతన ప్రారంభం అయింది.

ఎంతో ఉత్సాహంతో వ్యాపారులు, కార్మిక సంఘాలకు చెందిన ప్రతినిధులు, విద్యార్థులు, యువకులూ, న్యాయవాదులు, ఉపాధ్యాయులు శ్రీమంతులు మధ్యతరగతి వర్గాలకు చెందిన 118 గురు ప్రతినిధులు మహాసభలో పాల్గొన్నారు.

మహాసభ జరుగుతున్న హాలుచుట్టూ సోవియట్ - భారత జాతీయ పతాకాలతో అందంగా అలంకరించారు.

ప్రారంభంలో శ్రీ కె. యస్. రావు ప్రధాన ఉపన్యాసకులను ప్రతినిధులను పరిచయం చేశారు.

ఇక్కడ జాతీయ సమితి ప్రధాన కార్యదర్శి శ్రీమతి కిరణ్ షహదారి మహాసభను ప్రారంభిస్తూ ఇక్కడ చరిత్రను క్లుప్తంగా వివరించారు ఈ ఉద్యమ నిర్మాణంలో వర్గీయ కాక్షదు బలిగా కృషిని వివరించారు.

జరుగు దేశాలకు సోవియట్ అందజేస్తున్న సహాయ సహకారాలను గురించి వివరించారు. అన్నిరంగాలలో ఉభయదేశాల మధ్య ఏ విధంగా మిత్రసంబంధాలు అభివృద్ధి చెందుతున్నదీ వివరించారు

భారతకు మార్గదర్శకం

తర్వాత ఆంధ్రప్రదేశ్ ఇక్కడ ఉపాధ్యక్షులు శ్రీ రాజగడ్డ రాజగోపాలరావు, బాపిలాల గోపాలకృష్ణయ్యలు ప్రసంగించారు. భాషాసమస్య పరిష్కారం విషయంలో సోవియట్ అనుసరించిన పంథా భారతదేశానికి మార్గదర్శకమని శ్రీ బాపిలాల అన్నారు.

పట్టణాల కృషిని వివరిస్తూ కార్యదర్శి శ్రీ కె. యస్. రావు నివేదికను ప్రవేశపెట్టారు. తర్వ అనంతరం నూతన కార్యవర్గాన్ని ఎన్నుకున్నారు.

28, 29, 30 తేదీలలో జరగనున్న జాతీయ మహాసభకు ప్రతినిధులుగా ప్రతి మండలం నుండి 2 గురు చొప్పున ఎన్నికయ్యారు. ఇక్కడ ఇద్దరు విద్యార్థులను అరెస్టు చేశారు.

సోవియట్ యూనియన్ చుట్టూ గోడలను నిర్మించినట్టు చైనాచుట్టూనాటో ఆధ్వర్యాన గోడలను అమెరికా నిర్మించటం ప్రారంభిస్తే కొరియా, వియత్నాం యుద్ధాలలాగా 31 మంది స్థానికులను మొదటి అవుతాయి చేయవలసివస్తుందని అయన అన్నారు.

అమెరికా మెరైన్ స్థావరంపై దాడి

వియత్నాం యుద్ధవిరమణ త్వరితగతిన్నవున్న ఒకరంగ అమెరికా మెరైన్ స్థావరంమీదకక్షిణాన నుయాంతాకియుమ్ దేశాలు కొత్తకరంగా కెట్టిలో నేడుదాడిచేశాయి 100 మంది అమెరికన్లు హతులయ్యారు అయిదుగురిద్దంగి పరిపోయింది.

ఈ స్థావరంలోని వైమానికులు అంతగా దిగుతున్న వైమానిక హెలికాప్టర్ నలపై దిగకముందే దీక్షితులం నాకెట్ల దెబ్బలు పరిపోయాయి.

విమానాశ్రయం కనపే ధ్వంసం అయ్యింది. అర్ధరాత్రినుండి ఉదయం 6 గంటలవరకు గోరిల్లాలు ఈ స్థావరంపై కాల్పులు జరిపారు.

మరో మెరైన్ స్థావరంపై నిన్నటి రాత్రి దాడి చేశారు. ఇంకా వివరాలు అందలేదు అయితే 25 మంది అమెరికన్లు మరణించారు తీవ్రంగా గాయపడ్డారు

న్యాయ విరుద్ధమైన యుద్ధం

సెనెటర్ మోర్సు విమర్శ

సుసాహాపిట్స్ (అమెరికా) జనవరి 21

చైనాతో యుద్ధానికి ప్రయత్నాలు చేస్తున్న అమెరికాపైనికనాయకత్వాన్ని సెనెటర్ వేన్ మోర్సు విమర్శించారు వియత్నాంలో అమెరికా జరుపుతున్న యుద్ధం పూర్తిగా న్యాయవిరుద్ధమైనదనీ, చట్ట విరుద్ధమైనదనీ, నైతికంగా గూడ సమర్థనీయం కాదనీ ఆయన ఖండించారు

విశ్వవిద్యాలయ విద్యార్థులనుద్దేశించి శనివారంనాడు చేసిన ప్రసంగంలో ఆయన అధ్యక్షులు, జాన్సన్ విధానాలకు తన వైదిక సలహాలను నెట్టివేయక తప్పదని అన్నారు

ఒక ప్రక్కన అణ్యాయుధ యుద్ధానికి అన్ని ప్రయత్నాలూ చేస్తూ రెండో ప్రక్కన శాంతి వచనాలు పలుకుతున్న అమెరికా విన్యాసాలకు అసహ్యపడుతున్నదని ఆయన అన్నారు.

మార్చిలోపల నిర్మాణపక్రమం ప్రారంభించేయాలని నిర్ణయించుకున్నారని ఉపాధ్యాయుల సంయుక్త సమితి ప్రధాన కన్వీనర్ చెప్పుకున్నారు.

ఇక్కడ జరిగిన ఉపాధ్యాయుల సంఘం రాష్ట్రకమిటీల తీరా కన్వీనర్ సంయుక్త సమావేశంలో ఈ నిర్ణయం గైకొనబడింది.

కేరళ ఎడుకేషన్ సాంకేతిక పాఠశాలలో పాఠ్యాయుల సంఘం కేరళ ప్రభుత్వ ప్రాథమిక ఉపాధ్యాయులసంఘం ప్రైవేట్ కాలేజీ ఉపాధ్యాయుల సంఘాలతో ఈ సంయుక్త సమావేశములో పాల్గొన్నామని కన్వీనర్ వివరించినవి ప్రకటనలో పేర్కొన్నారు.

ఈ సమావేశంలో కార్యాచరణ ప్రణాళిక నిర్ణయించబడింది. రిక్రెయిట్‌మెంట్ జనవరి మితిగల 5న పునర్నిర్మాణం చేయాలని ప్రభుత్వం ఆమోదించిన గ్రేడ్ ప్రమోషన్లను అమలు జరపాలని డిమాండ్ చేస్తున్నారు.

ఘన స్వాగతం

నల్లజండాలు

41 మంది అరెస్టు

కలకత్తా, జనవరి 21

బెంగాల్ ప్రభుత్వ ముఖ్యమంత్రి డాక్టర్ పి. సి. ఘోష్ నేడు బర్దాన్‌జిల్లాలోని శక్తిపుర్‌లో ఒక బహిరంగసభలో ప్రసంగిస్తూ వుండగా నల్లజండాల ప్రదర్శన జరిగింది.

ఈ సందర్భంగా 14 మందిని పోలీసులు అరెస్టు చేశారు

దర్జనిపుడ్డ ఘోష్ మంత్రివర్గానికి వ్యతిరేకంగా ప్రదర్శకులు నినాదాలు చేశారు.

కేరళ రాష్ట్రవ్యాపితంగా అరుణపతాకావిష్కరణ

రాష్ట్ర మహాసభ సందర్భంగా

కొట్టాయం జనవరి 21

జనవరి 23 నుండి ప్రారంభం కానున్న రాష్ట్ర కమ్యూనిస్టుపార్టీ మహాసభసందర్భంగా నేడు రాష్ట్రవ్యాప్తంగా రాష్ట్రపార్టీ కార్యదర్శి అరుణపతాకా దినోత్సవాన్ని జరిపారు.

రాంరోజా నాయంతరం నెయ్యూరు స్టేడియం గ్రౌండ్స్‌లో ప్రముఖ కమ్యూనిస్టు నాయకులు శ్రీ అస్. నుగదన్ పతాకావిష్కరణ చేశారు. పార్టీ స్థానికులు శ్రీ పి యస్. గోపాలన్నాయర్ నేడక్కడ నిర్మించబడిన పి యస్. నగర్ వద్ద అత్యంత ఉత్సాహపూరితంగా యీ పతాకావిష్కరణ జరిగింది.

పార్టీనాయకులు, బహిరంగసభ్యులు కార్యకర్తలు. రెండువందల మంది రెడ్ వలంటీర్లు పతకావిష్కరణ వందనంలో పాల్గొనారు

అంతకుముందు వివిధ ప్రాంతాల నుండి పాదయాత్రలు, వాహన జాథాలు, బ్యాండు వాద్యాలతో ఊరేగింపులో తెచ్చిన రెడ్ వలంటీర్లు ముందు నడువగా నాయకులు మోసుకొని అలంకరించబడిన గజాలతోనూ పంచ వాయిద్యాలతో వరుసగా నిలిచివచ్చారు.

అనంతరోజాంపాటు జరిగే యీ మహాసభ దర్శనలో 701 మందికిపైగా ప్రతినిధులు పాల్గొనగలరని పార్టీప్రతినిధి ఒకరుచెప్పారు.

కేరళ ఐక్యవంతులు ఎదుర్కొన్న కార్యక్రమాలపాలను, ప్రభుత్వ వ్యవస్థను ఏర్పడడానికి దక్కవంతులను ఎదురుతరం చేయడానికి వీలైన సూచనలను దర్శించుకుంటుంది

ఆరు రోజుల ప్రదర్శనలో ప్రదర్శన పూర్తిగింపు జరుగుతాయి, ఏరోజో 10 వేల మంది రెడ్ వాలంటీర్లు పాల్గొంటారు.

న్యాయ విరుద్ధమైన యుద్ధం

సెనెటర్ మోర్సు విమర్శ

సుసాహాపిట్స్ (అమెరికా) జనవరి 21

చైనాతో యుద్ధానికి ప్రయత్నాలు చేస్తున్న అమెరికాపైనికనాయకత్వాన్ని సెనెటర్ వేన్ మోర్సు విమర్శించారు వియత్నాంలో అమెరికా జరుపుతున్న యుద్ధం పూర్తిగా న్యాయవిరుద్ధమైనదనీ, చట్ట విరుద్ధమైనదనీ, నైతికంగా గూడ సమర్థనీయం కాదనీ ఆయన ఖండించారు

విశ్వవిద్యాలయ విద్యార్థులనుద్దేశించి శనివారంనాడు చేసిన ప్రసంగంలో ఆయన అధ్యక్షులు, జాన్సన్ విధానాలకు తన వైదిక సలహాలను నెట్టివేయక తప్పదని అన్నారు

ఒక ప్రక్కన అణ్యాయుధ యుద్ధానికి అన్ని ప్రయత్నాలూ చేస్తూ రెండో ప్రక్కన శాంతి వచనాలు పలుకుతున్న అమెరికా విన్యాసాలకు అసహ్యపడుతున్నదని ఆయన అన్నారు.

మార్చిలోపల నిర్మాణపక్రమం ప్రారంభించేయాలని నిర్ణయించుకున్నారని ఉపాధ్యాయుల సంయుక్త సమితి ప్రధాన కన్వీనర్ చెప్పుకున్నారు.

ఇక్కడ జరిగిన ఉపాధ్యాయుల సంఘం రాష్ట్రకమిటీల తీరా కన్వీనర్ సంయుక్త సమావేశంలో ఈ నిర్ణయం గైకొనబడింది.

కేరళ ఎడుకేషన్ సాంకేతిక పాఠశాలలో పాఠ్యాయుల సంఘం కేరళ ప్రభుత్వ ప్రాథమిక ఉపాధ్యాయులసంఘం ప్రైవేట్ కాలేజీ ఉపాధ్యాయుల సంఘాలతో ఈ సంయుక్త సమావేశములో పాల్గొన్నామని కన్వీనర్ వివరించినవి ప్రకటనలో పేర్కొన్నారు.

ఈ సమావేశంలో కార్యాచరణ ప్రణాళిక నిర్ణయించబడింది. రిక్రెయిట్‌మెంట్ జనవరి మితిగల 5న పునర్నిర్మాణం చేయాలని ప్రభుత్వం ఆమోదించిన గ్రేడ్ ప్రమోషన్లను అమలు జరపాలని డిమాండ్ చేస్తున్నారు.

అమెరికా మెరైన్ స్థావరంపై దాడి

వియత్నాం యుద్ధవిరమణ త్వరితగతిన్నవున్న ఒకరంగ అమెరికా మెరైన్ స్థావరంమీదకక్షిణాన నుయాంతాకియుమ్ దేశాలు కొత్తకరంగా కెట్టిలో నేడుదాడిచేశాయి 100 మంది అమెరికన్లు హతులయ్యారు అయిదుగురిద్దంగి పరిపోయింది.

ఈ స్థావరంలోని వైమానికులు అంతగా దిగుతున్న వైమానిక హెలికాప్టర్ నలపై దిగకముందే దీక్షితులం నాకెట్ల దెబ్బలు పరిపోయాయి.

విమానాశ్రయం కనపే ధ్వంసం అయ్యింది. అర్ధరాత్రినుండి ఉదయం 6 గంటలవరకు గోరిల్లాలు ఈ స్థావరంపై కాల్పులు జరిపారు.

మరో మెరైన్ స్థావరంపై నిన్నటి రాత్రి దాడి చేశారు. ఇంకా వివరాలు అందలేదు అయితే 25 మంది అమెరికన్లు మరణించారు తీవ్రంగా గాయపడ్డారు

సూపరిచారి విమానం ధ్వంసం

ఉత్తర వియత్నాం దూరాంతం ఎగురుతున్న అమెరికా సూపరిచారి విమానాన్ని హనోయి భద్రతా దళాలు నేలకూల్చాయి.

అసియా దేశాల ట్రేడ్ యూనియన్ ఆర్థిక మహాసభ

న్యూఢిల్లీ జనవరి 21

ప్రథమ అసియా దేశాల ట్రేడ్ యూనియన్ అర్థిక మహాసభ ఈ నెల 24 నుండి 29 వరకు ఢిల్లీలో జరుగుతుంది వర్తమాన పరిస్థితులపై కార్మికులకు తగిన పరిజ్ఞానం కల్పించడం ఈ మహాసభ ఉద్దేశం.

14 దేశాలనుండి 55 మంది ప్రతినిధులు పర్యవేక్షకులు హాజరవుతారు, ఈ మహాసభను ప్రారంభించి శ్రీ మొరార్జీ దేశాయి ప్రసంగిస్తారు. (యు ఎన్. ఐ.)

కేరళ శాసనసభ్యుల అలవెన్సుల హెచ్చింపు బిల్లు

తిరువనంతపురం, జనవరి 21

కేరళలో శాసనసభ్యులకు నిర్ణయం చేయబడిన అలవెన్సులు, దినపత్రాలలో 50 శాతం పెంపు, సంతులకు సదుపాయాలు, ఉంచడాన్ని సంబంధించి, శాసనసభ్యులకు అదనపు సౌకర్యాలు నేడిక్కడ ప్రవేశపెడుతూ సదరు ఒక అధికార బిల్లులో ప్రతిపాదించబడ్డాయి.

ఈ బిల్లు అమలుపర్చినట్లయితే ప్రభుత్వానికి ఏటా 3 లక్షల 30 వేల రూపాయలు అదనపు బరువు పడుతుందని, అధికం అత పర్చబడిన అర్థిక వివరికలో పేర్కొనబడింది.

వేతనాలు అలవెన్సుల చెల్లింపు చట్టాన్ని సవరించాలని ఈ బిల్లు ఉద్దేశిస్తోంది.

ఉపాధ్యక్షులు ఈ కాలాలు కొనేందుకు అప్పులివ్వాలన్న ప్రతిపాదన ప్రస్తుతం లేదు అటి ఆదాయం 1967 జూన్ 16 నుండి ఇవ్వబడుతాయని బిల్లు పేర్కొంటోంది.

ప్రమాణ స్వీకారం కొరకు మంత్రులు జరిపిన సమావేశం ముగిసిన అనంతరం తిరుగు ప్రయాణాలకు అప్పు లివ్వాలని ఈ బిల్లు ప్రతిపాదిస్తోంది

కేరళలో ఉద్యోగులు, టీచర్ల సమ్మె నిర్ణయం

వేతనాలు, ఉద్యోగ విరమణ సమస్యలపై

కొచ్చిన్, జనవరి 21

కేరళ ప్రభుత్వంలో పనిచేస్తున్న లోవర్ గ్రేడ్ ఉద్యోగులు 31 వేలమంది తమ వేతన స్కేళ్ళను సరిచేయాలనీ, కేంద్రప్రభుత్వ కనుగుణంగా ఇవ్వాలనీ తదితరాలైన తమ డిమాండ్లు సాధనకై రాష్ట్ర వ్యాపితంగా వచ్చే నెల రెండు మూడు వారాలలో సమ్మె జరపాలని కేరళ లోవర్ గ్రేడు ప్రభుత్వ ఉద్యోగుల సంఘం కార్యాచరణ సమితి రాష్ట్ర కమిటీ సంయుక్త సమావేశంలో నేడు నిర్ణయం తీసుకోబడింది.

ఏప్రిల్‌లోగా తమ డిమాండ్లను పరిష్కరించాలని ప్రభుత్వానికి ఒక గడువు నోటీసు ఇస్తే సమ్మె ప్రారంభించాలని వారు నిర్ణయించారు.

జనవరి 11 నుండి లోవర్ గ్రేడు ఉద్యోగుల సంఘం ఒక వరుస ప్రదర్శన ఆందోళన ప్రారంభించింది దశల వారీ ఆందోళన ఫిబ్రవరి 14 వరకు జరుగుతుంది.

నేడు జరిగిన సంయుక్త సమావేశానికి సంఘం అధ్యక్షులు శ్రీ ఎం. వి. కుమారన్ నాయర్ అధ్యక్షత వహించారు

ఉపాధ్యాయులనిరవధికసమ్మె

ఎయిడెడ్ పాఠశాలల, ప్రభుత్వ పాఠశాలల ఉపాధ్యాయుల ప్రభుత్వం తమ డిమాండ్లను అంగీకరించకపోతే ఒక అంగీకృత దినంనుండి (తేదీత్వరలో ప్రకటింపబడుతుంది)

మార్చినెలలో నిరవధిక సమ్మెను ప్రారంభించేయాలని నిర్ణయించుకున్నారని ఉపాధ్యాయుల సంయుక్త సమితి ప్రధాన కన్వీనర్ చెప్పుకున్నారు.

ఇక్కడ జరిగిన ఉపాధ్యాయుల సంఘం రాష్ట్రకమిటీల తీరా కన్వీనర్ సంయుక్త సమావేశంలో ఈ నిర్ణయం గైకొనబడింది.

కేరళ ఎయిడెడ్ సాంకేతిక పాఠశాలలో పాఠ్యాయుల సంఘం కేరళ ప్రభుత్వ ప్రాథమిక ఉపాధ్యాయులసంఘం ప్రైవేట్ కాలేజీ ఉపాధ్యాయుల సంఘాలతో ఈ సంయుక్త సమావేశములో పాల్గొన్నామని కన్వీనర్ వివరించినవి ప్రకటనలో పేర్కొన్నారు.

ఈ సమావేశంలో కార్యాచరణ ప్రణాళిక నిర్ణయించబడింది. రిక్రెయిట్‌మెంట్ జనవరి మితిగల 5న పునర్నిర్మాణం చేయాలని ప్రభుత్వం ఆమోదించిన గ్రేడ్ ప్రమోషన్లను అమలు జరపాలని డిమాండ్ చేస్తున్నారు.

ప్రధాని ప్రకటనపై అస్సాం కాంగ్రెసు కార్యవర్గ ఆందోళన

గౌహతి జనవరి 21

అఖిలపక్ష కొండజాతుల మహాసభ పాల్గొనలేకపోగా ఆరోజ మహాసభ కమిటీ చేసిన సిఫారసులు అస్సాం పునర్వ్యవస్థీకరణ సమస్యను పరిష్కారాన్ని మరింతవలసి తోడ్పడేలా ప్రధాని ఇందిరాగాంధి చేసిన ప్రకటనపై అస్సాం కాంగ్రెసు కార్యవర్గం, రాష్ట్రకాంగ్రెసు పార్లమెంటరీ పార్టీల సంయుక్త సమావేశం తీవ్రమైన ఆందోళన వ్యక్తంచేసింది.

పైగ సమస్యపైన కేంద్ర ప్రభుత్వం ఎటువంటి నిర్ణయంతీసుకోలేదని ప్రధాని ప్రకటించడం దురదృష్టకరమని ఆ సమావేశం ఒక తీర్మానంలో తెలియజేసింది.

కొండ ప్రాంతాలకు పూర్వ మైనంత ఎక్కువ స్వయం పరిపాలన దక్కాలని ఆస్సాం, రాష్ట్ర కాంగ్రెసు వర్గం కృత నిశ్చయంతో వుందనీ, అస్సాం రాష్ట్రాన్ని విభజించి ఎక్కడైనా ఆ పంతా భద్రపరుచు. ఉపకేంద్ర సాధనకనీ, అందుకు జరిపే ఎటువంటి ప్రయత్నాలైనా తాము ప్రతిఘటిస్తామనీ తీర్మానించింది.

బ్యాంకు ఉద్యోగుల పని పరిస్థితులు

పరిశీలనకై కమిషన్ అవసరమని డిమాండ్

జయపూర్ జనవరి 21

బ్యాంకింగ్ పరిశ్రమలో పనిచేస్తున్న అధికారుల సిబ్బంది పరిస్థితులను పరిశీలించే నిమిత్తం ప్రభుత్వం ఒక కమిషన్‌ను నియమించాలనీ. ఈ విషయంపై పరిష్కారం చేయాలనీ, అన్ని పబ్లిక్ బ్యాంకులను స్టేట్ బ్యాంకులో విలీనం చేయాలనీ అఖిలభారత పబ్లిక్ బ్యాంకుల (స్టేట్ బ్యాంకులు) అధికారుల సంఘం కార్యవర్గం డిమాండ్ చేసింది.

దేశంలో మొత్తం దాదాపు 25 వేలమంది బ్యాంకు అధికారులున్నారు.

పబ్లిక్ బ్యాంకుల అధికారులు తమకంటే పనిచేస్తున్న ఉద్యోగులు తన్న తమ్మన వేతనాలు పొందుతున్నారని ఇటీవల ప్రభుత్వం తమకు తక్కువ వేతన వ్యవస్థ పరిశీలనకై అన్ని సంఘాలు ఎంపిక చేయడం మూలంగా వారికి 34 శాతం లభిస్తోందని, వారి అధికారులకు 20 నుండి 40 శాతం వరకు మాత్రమే లభిస్తోందని అఖిలభారత కార్యవర్గం ఒక తీర్మానంలో పేర్కొంది.

మిగిలిన అనేకమైన సర్వీసు పరిస్థితులలో సూచా అధికారుల పరిస్థితి వారి కింద పనిచేసే వారిస్థితికన్నా అధ్వాన్నంగా ఉన్నదని వారు తెలియజేశారు.

ఈ కార్యవర్గం నిన్న నేడు సమావేశమై బ్యాంకులపై సామాజిక కంట్రోలు విషయంపై పార్లమెంటు వచ్చే సమావేశములో పెట్టబడుతున్న బిల్లు దృష్ట్యా నేడు, బ్యాంకింగ్ పరిశ్రమలో ప్రభుత్వ బ్యాంకులు మిగిలిన బ్యాంకులకు ఆదర్శ సంస్థలుగా రూపొందేట్లు చేయవలసిన తమ సర్వీసు పరిస్థితులపై సంతృప్తికరమైన సూచనలు నిర్మించిన విధానం తప్పనిసరి అవసరమని వారన్నారు.

తమ సమస్యల పరిష్కారానికి యాజమాన్యం అంగీకరించకపోతే తమ నిరసనను వ్యక్తపరచవలసినదై ఆందోళనను అరికట్టాలని కార్యవర్గం తమ సభ్యులను కోరింది

బొంబాయిలో సేవింగ్స్ బాంకింగ్ సర్వీసు సమస్య

రైల్వే ప్రయాణీకులపై పంజాబ్ పోలీసుల దాష్టీకం

మాజీ ఆహారమంత్రి శ్రీ డాంగ్ వెల్లడి

తండీమర్, జనవరి 21

అమృతసర్ రైల్వేస్టేషన్‌వద్ద కొందరు రైల్వే ప్రయాణీకులను పోలీసులు లాఠీలతో బాదారని కమ్యూనిస్టు నాయకులు, మాజీ ఆహారమంత్రి శ్రీ సత్యపాల్‌డాంగ్ చెప్పారు.

తండీమర్ వెళుతున్న 500 మంది ప్రయాణీకులను రైలునుండి లాగివేశారని, తమకు సహాయ ప్రయాణీకులనైతం విడువలేదని శ్రీ డాంగ్ తండీమర్ వెళుతూ చెప్పారు.

శ్రీమతి విమలాడాంగ్‌తో సహా అనేకమంది పార్టీసంఘటన కార్యకర్తలను రైల్వే స్టేషన్‌లో పోలీసులు అరెస్టు చేశారు.

అందరి రైల్వే టికెట్లనూ కూడా ఇదే పరిస్థితి అని పార్టీసంఘటన కార్యకర్తలు చెప్పారు.

సి. పి. డబ్ల్యు. డి. నాగపూర్

ఎగిక్యూటివ్ ఇంజనీరు, నాగపూర్ సెంట్రల్ డివిజన్, సి. పి. డబ్ల్యు. డి. నాగపూర్ వారిచే హైదరాబాద్ సెంట్రల్ సర్కిల్ II, సి. పి. డబ్ల్యు. డి. హైదరాబాద్ వద్ద దిగువ తెలియచర్చినవి కొనుగోలుచేయుటకు టెండరు కోరబడుచున్నది.

1. హైదరాబాద్ వద్ద సర్వే ట్రైనింగ్ డైరెక్టరేట్ & రీజనల్ సర్కిల్ సర్వే ఆఫ్ ఇండియా కు ప్రొడక్షన్ సెంటరు నిర్మాణము పైభాగాన వాటర్‌ప్రూఫింగ్ ట్రీట్‌మెంటు చేయుట ఎస్టిమేటు విలువ రు. 27595/—
2. హైదరాబాద్‌వద్ద సర్వే ట్రైనింగ్ డైరెక్టరేట్ & రీజనల్ సర్కిల్ సర్వే ఆఫ్ ఇండియా కు ప్రొడక్షన్ సెంటరు నిర్మాణము పైభాగాన వాటర్‌ప్రూఫింగ్ ట్రీట్‌మెంటు చేయుట ఎస్టిమేటు విలువ రు. 65,016/.

ప్రతి పనికి టెండరు ఫారము ఖరీదు రు. 5/.. ఇతర వివరములకు 24.1.63 నాటి ఇండియన్ ట్రేడ్ జర్నల్ చూడండి.

DAVP 635 (927) / 67

బెంగాల్‌లో కాంగ్రెస్ ప్రభుత్వం నిలువదు

బెంగాల్ మాజీ మంత్రి కబీర్

కలకత్తా, జనవరి 20

బెంగాల్‌లో కాంగ్రెస్ పి. డి. ఎఫ్ ప్రభుత్వం అధికారం నిలవబోదని, ఈ ప్రభుత్వం రాష్ట్రంలో అస్థిరతకు కోహదం చేస్తోందనీ బెంగాల్ జన సంఘటన మాజీ మంత్రి శ్రీ జతీంగోస్ కబీర్ నేడు విమర్శించారు.

ఇక్కడ ఒక ఇంటర్వ్యూలో మాట్లాడుతూ ఈ క్లిష్ట రాజకీయ సంక్షోభ రాష్ట్రంలో పర్యటించిన గవర్నర్ ధర్మవీర్ కారణమని ఆయన పేర్కొన్నారు. శ్రీ ధర్మవీర గవర్నర్‌గా ఉండటానికి నిర్దేశకుడని ఆయన అన్నారు. శ్రీ కబీర్ ఇటీవల బెంగాల్‌లో ఒక నూతన జాతీయ పార్టీని ఏర్పరచారు.

శ్రీశైలం నుండి మద్రాసుకు విద్యుత్ సరఫరా

మైసూర్ - మద్రాసు రాష్ట్రాల మధ్య ఒప్పందం

మద్రాసు, జనవరి 21

మైసూర్‌లోని శ్రీశైలం విద్యుచ్ఛక్తి కేంద్రం నుండి మద్రాసు విద్యుచ్ఛక్తిని మద్రాసు రాష్ట్రానికి సరఫరా చేయడానికి సంతకాలు చేసి నిర్ణయ ఒప్పందంపై సంతకాలు జరిగాయి.

1963 కాలెండర్ సంవత్సరంలో 30 కోట్ల యూనిట్లకు తక్కువ గాకుండా మద్రాసు విద్యుత్ సరఫరా జరుగుతుంది. మొదటి 10 కోట్ల యూనిట్లకు యూనిటు 1 కి 5 పైసలవంతున, అటు 20 కోట్లు అంతకు పైబడిన వినియోగానికి ప్రతి యూనిట్‌కు 4 పైసలు వంతున మద్రాసు చెల్లిస్తుంది.

మద్రాసు ఎలక్ట్రిసిటీ కార్యదర్శి శ్రీ ఆర్. తిరువిలై, మైసూరు తరపున శ్రీ తంబ్సుబ్బయ్య ఈ ఒప్పందంపై సంతకాలు చేశారు.

ఈ ఒప్పందం 1968 డిసెంబరు 31వరకు లేదా ఆపైన రాష్ట్రాల సరస్సులు తిరిగి అంగీకరించినంతకాలం కొనసాగుతుంది.

30 కోట్ల యూనిట్ల విద్యుచ్ఛక్తిని ప్రస్తుతం మద్రాసు ప్రభుత్వం కొనుగోలు చేసిందని, ఎరువుల ఒప్పందం పై అది ఇంకా పెరగవచ్చునని మద్రాసు మంత్రి శ్రీ నెడుంచెజియన్ చెప్పారు.

మద్రాసు రాష్ట్రానికి ఈ సంవత్సరం అంతరాయమేనిన విద్యుచ్ఛక్తి 540 కోట్ల యూనిట్లు. దీనిలో నైవేలి థర్మల్ స్టేషన్ నుండి 510 కోట్ల యూనిట్లు సరఫరా అవుతుంది.

ఇజ్రాయిల్ రేవుపై పాలస్తీనా విముక్తి సైనికుల దాడి

కైరో, జనవరి 20

హైఫాలోని ఇజ్రాయిల్ రేవుపై ఏడు రాత్రి పాలస్తీనా విముక్తి సైనికులు మూడు టాంకులపైన, స్పిట్‌ఫైరు పైన దాడి జరిపినట్లు, ఆ టాంకు సుమారు 60 మైళ్ల పొడవుగల పైప్‌లైన్లుయింతా మాడుతున్నట్లు కైరో వార్తాపత్రిక మొదటిపేజీలో ప్రచురించింది.

ఈ వార్త ఇజ్రాయిల్‌నుండే అందినట్లు పాలస్తీనాలోని ఆల్‌ఫతా ఉద్యమానికి చెందిన సైనికులు మా దాడిజరిపినట్లు తెలియజేసింది.

ఇజ్రాయిల్‌కి వ్యతిరేకంగా విముక్తి సంస్థ

పాలస్తీనా సైనిక సంస్థలచే ఏర్పాటు

కైరో, జనవరి 20

ఇజ్రాయిల్‌లో విముక్తి పర్యటన కొనసాగిస్తున్న పాలస్తీనా సైనిక సంస్థలు 12 లోను 8 సంస్థలు సంయుక్త విముక్తి సైనికసంస్థను రూపొందించడానికి అంగీకరించినట్లు యిజ్రాయిల్‌కి వ్యతిరేకంగా సమన్వయ పూర్వక సైనిక పర్యటన కొనసాగించడానికి పై సంయుక్త విముక్తి సంస్థ నిర్ణయించుకున్నట్లు నేడిక్కడ ప్రకటించబడింది.

పై 8 సంస్థల ప్రతినిధులు మూడురోజుల పాటు యిక్కడ రహస్య సమావేశాలు జరిపిన అనంతరం నేడు పై ప్రకటన చేశారు పాలస్తీనాలోని అత్యధిక సంఖ్యాక ప్రజలు తమ ప్రాతినిధ్యం వహిస్తున్నట్లు వారు తెలియజేశారు.

పాలస్తీనాను ఎత్తివేసి, అంతర్జాతీయ అమాయిషీ క్రింద వుండడానికి జరుపుతున్న అన్ని ప్రయత్నాలను పై సమావేశం తిరస్కరించింది.

పాలస్తీనాలోని అన్ని సంస్థలు ఐక్యంకావాలనీ, పక్షపాతి చేస్తూ, నాయకుల పోరాటం ద్వారా యుద్ధసంగంలోనే ఐక్యత ఏర్పడుతుందనీ పాలస్తీనా ప్రజలకు ఆ సమావేశం తెలియజేసింది.

'కొత్త నాయకుణ్ణి ఎన్నుకోవటం కన్న గత్యంతరం లేదు'

యు. పి. ఉపముఖ్యమంత్రి శ్రీ రామ్‌ప్రకాష్ ప్రకటన

లక్నో, జనవరి 21

ఉత్తర ప్రదేశ్‌లో అధికారంలోనున్న ఐక్యసంఘటన ప్రస్తుతం ఎదుర్కొంటున్న సంక్షోభాన్నుండి తప్పుకోవాలంటే నూతన నాయకుని ఎన్నుకోవడంకన్నా గత్యంతరం లేదని ఉప ముఖ్యమంత్రి శ్రీ రామ్‌ప్రకాష్ నేడిక్కడ అన్నారు.

జనవరి 13న జరిగిన ఐక్యసంఘటన సమన్వయసంఘసమావేశంలో ముఖ్యమంత్రి శ్రీ చరణ్‌సింగ్ 'అవసరమైతే' నూతన నాయకుని ఎన్నుకోమని కోరారనీ, అది అయన రాజీనామా చేసినట్లు కాకపోయినా, సమన్వయసంఘ విశ్వాసాన్ని కోరినట్లు అవుతుందని ఆయన అన్నారు.

మూడు నాలుగు రోజులపాటు శ్రీప్రధాన తర్వాత జరిగిన అనంతరంకూడా ఐక్యసంఘటనలోని 3 పెద్దపక్షాలు ఆయనపట్ల విశ్వాసాన్ని ప్రకటించలేకపోయాయనీ, అందువల్ల నూతన నాయకుణ్ణి ఎన్నుకోవటం కన్నా గత్యంతరం లేదనీ ఆయన అన్నారు.

భారత-యుగోస్లావియాల పరస్పర సహకారం

యుగోస్లావియా వ్యాపారం చేస్తున్న 90 అభివృద్ధి దేశాలలో అగ్రగాంగా భారతదేశానిదే. ఈ రెండు దేశాల మధ్య వ్యాపారం విలువ గత సంవత్సరం 6 కోట్ల డాలర్లు; 1963 లో ఈ వ్యాపారం 10 కోట్ల డాలర్ల విలువకు పెరుగుతుంది. ఇందుకనుగుణంగా ఒక ఒప్పందంమీద సంతకాలు జరిగాయి. యుగోస్లావ్, భారత ఆర్థిక వ్యవస్థలు రెండూ బాగా అభివృద్ధి చెందినవి. కనుక రెండు దేశాలమధ్య వ్యాపారంలో ఎంతో వస్తువైవిధ్యానికి ఇతోధికమైన ఆర్థిక సహకారానికి అవకాశం బాగా వుంది. అందువలననే ఈ సారి టిటో పర్యటనా సహకారంలో ఆర్థిక సంబంధాలు గురించి చర్చలు జరుగుతాయనీ వీటివలనంగా ఈ సంబంధాలు మరింతగా బలపడతాయనీ ఆశిస్తున్నారు.

ఈ రెండు దేశాలమధ్య సహకారం రాజకీయ స్వతంత్రమైనది. మూడవ వ్యాపారం కాకుండా మిగిలివున్నవి. నౌకా సరఫరా, రేవుల నిర్మాణం, నూనెబావులు త్రవ్వకం 'డాక్' నిర్మాణం వివిధ పారిశ్రామిక ఉత్పత్తులలో సంయుక్త కృషిసంబంధిత జరుగుతున్నాయి ఉదాహరణకు బెల్గ్రేడ్‌లోని "ఇనాన్ మిక్సాటిగోరిక్" ఫ్యాక్టరీలోని "డిమోబిహ్నికా" సంస్థ ఇండియాలోని హిందూస్థాన్, వారదీప్ రేవులను నిర్మిస్తున్నాయి. ఇండియా యుగోస్లావియాలు కలసి రైలు ఏర్పాటును నిర్మించి కొన్ని యూరపియన్ దేశాలకు ఎగుమతి చేస్తున్నాయి.

నౌకా వస్తువులు

10 కోట్ల డాలర్ల విలువగల వస్తువులను నౌకలకు సంబంధించి నిమిత్తమై యుగోస్లావియా ఇండియాతో కొన్ని ఒప్పందాలను కుదుర్చుకుంది. ఈ ఒప్పందాలమేరకు యుగోస్లావియా ఇండియాలనుండి కొత్త ఇనుము తయారీ సామగ్రి, కేబుళ్లు, అనేక రకాల ఇంజనీరు మొదలైన వాటిని దిగుమతి చేసుకుంటుంది. యుగోస్లావ్ నిపుణులు భారత ఆర్థిక వ్యవస్థ గురించి ఎన్నో పరిశోధనలు చేసి భారతీయ నిపుణులతో సమాచార సంబంధాలు ఏర్పరచుకున్నారు.

యుగోస్లావ్, భారత్ సహకారం సంతృప్తికరంగానే వున్నప్పటికీ ఇంకా సహకారానికి అవకాశాలున్నాయి. అని ఈ నిపుణులు అభిప్రాయపడ్డారు. ఈ రెండు దేశాల మార్కెట్లకు అవసరమైన వస్తువులను తయారు చేయక పోవడం, మూడవ దేశాలలో కలిసి అమ్మకానికి వస్తువులు ఉత్పత్తి చేయక పోవడం గురించి ఈ నిపుణులు పేర్కొన్నారు. అనగా ఇరువురు రెండు దేశాలు కలిసి చేస్తున్న రైలు ఏర్పాటు నిర్మాణంలాంటి పనులు ఇరోపిక్‌గా చేపట్టాలని వారు అభిప్రాయపడుతున్నారు.

ఎరువుతి దిగుమతులు ఎలిగా పని కొన్ని వస్తువులు చేర్చవచ్చునని, మరికొన్ని ఈ విధమైనవి అందనా. ఇరువురు భారతదేశం పారిశ్రామికంగా అభివృద్ధి చెందినవి. ప్రపంచంలోని ఇతర దేశాలతో పోటీ గా వస్తువులను ఉత్పత్తి చేసి. అమ్మగలిగి వుంటే గనుక యుగోస్లావియా భారత్‌నుండి ఇంకా ఎక్కువ రకాలవస్తువులనుకొనాలి. అని వారిలో కొందరు యూచిస్తున్నారు. యుగోస్లావియా భారత్‌నుండి ఎక్కువవస్తువులు కొనాలి అంటే భారత్‌లో తన వస్తువులను ఎక్కువగా అమ్మాలి ఈ విధంగా ఆర్థికసంబంధాలు ఇంకా విస్తరించి పెరుగుతుంది. ఆర్థికసహకారం మరింతఎరువుపడుతుంది.

వ్యాపారాభివృద్ధికి ఇండియా చర్యలు

అందుకనే ఈ సంవత్సరం యుగోస్లావ్ ప్రతినిధి బృందం ఈ విషయాన్ని బాగా ఆలోచించి అభివృద్ధిచెందుతున్న దేశాలతో, ముఖ్యంగా ఇండియాతో వ్యాపారాభివృద్ధికై కొన్ని చర్యలు తీసుకుంటే ఎగుమతులకు అవకాశం కలుగుతుందని ఆశించి కొత్త 'ఫెడరల్ విధి' ఏర్పాటు చేయబడింది ప్రభుత్వము బ్యాంకులు ఆర్థిక సంస్థలు ఈ విధికిరమంగా పథకాన్ని నడుపుతాయి యుగోస్లావ్ ప్రభుత్వం ఇంకా కొన్ని చర్యలను తీసుకుంటున్నది

యుగోస్లావియా - ఇండియా. యునైటెడ్ ఆఫ్ రిపబ్లిక్‌లు వాణిజ్యాన్ని త్రికక్ష సమానీకరణ పద్ధతిలో ముఖ్యమైనది. అని యుగోస్లావ్ ఆర్థిక నిపుణులు భావిస్తున్నారు. గ్రాంట్ ప్రకారం 1966 డిసెంబర్ 23న తేదీన సంతకాలుజరిగిన ఒప్పందంప్రకారం ఇరువైపుల వస్తువులు విస్తృతమైన మార్కెట్లు ఏర్పడతాయనీ ఈ మూడు దేశాలమధ్య ఆర్థిక సహకారం గ్రాంట్లద్వారా తీసుకుని పోయేదనీ కూడా వారు భావిస్తున్నారు. 77 టారిఫ్ జాబితాల క్రింద వున్న 500 వస్తువులు ఎగుమతి దిగుమతి సుంకాన్ని 50 శాతం తగ్గించాలని పై ఒప్పందం సూచించింది. 1963 ఎప్రిల్ నుండి 40 శాతం తగ్గించాలి 1969 ఏప్రిలునుండి మరో 10 శాతం తగ్గించాలి అనుకూలిస్తే వస్తాయి

ఆర్థిక శాస్త్రవేత్తల సమావేశం

ఇండియా, యుగోస్లావియా యూనెస్ అరవ్. రిపబ్లిక్ ఆర్థిక శాస్త్రవేత్తలు తమ సమావేశ సమస్యలు, వారు ఇవి వరకటి ఒప్పందపు పరిశీలనను సమీక్షించి, మరింత సహకారానికి మార్గాలను - అన్వేషించగలరు.

క్రీడారంగం

బిస్‌చెన్ క్రికెట్

రెండవ ఇన్నింగ్స్‌లో ఆస్ట్రేలియా 162 పరుగులు

భారత్ మొదటిఇన్నింగ్స్‌లో 279 ఆలౌట్

బిసబేన్, జనవరి 22

ఇక్కడ భారత్ - ఆస్ట్రేలియాల మధ్య జరుగుతున్న మూడవ టెస్ట్ క్రికెట్ మూడవ రోజున నేడు ఆటముగిసే సమయానికి ఆస్ట్రేలియా 3 వికెట్ల నష్టానికి 162 పరుగులు చేసింది. భారత్ 279 కు ఆలౌట్ అయిన అనంతరం బేటింగ్ ప్రారంభించింది.

దానితోపోలిస్తే ఆస్ట్రేలియా ఇప్పటికి భారత్ పై 162 పరుగుల ఆధిక్యతలోనున్నది ఆస్ట్రేలియా తమ మొదటి బేటింగ్ ప్రారంభించిన డబ్బు. ఎమ్ లారీ 48; ఐ రెడ్‌పాత్ 79.

అంతకుముందు నేడు భారత్ 279 పరుగులుచేసి ఆలౌట్ అయ్యారు దేశ నాటవుట్ 8:

లంచ్ సమయానికి భారత్ 234 పరుగులు చేసింది, అప్పటికి జసుంతా 55 తోను, ప్రసన్న 11 తోను బాటింగ్ చేస్తున్నారు.

అంతకుముందు ఆస్ట్రేలియా మొదటి ఇన్నింగ్స్‌లో 373 పరుగులుచేసిన విషయం పాఠకులకు తెలిసిందే.

లంచ్ సమయానికి ముందు ఇరిగిన ఆట మూలంగా పాలో అవ్ జరిగే ప్రమాదం మాత్రం తప్పింది.

మొన్న 169 పరుగులకు 6 వికెట్లు పోగొట్టుకొన్న భారత్ లంచ్‌సమయానికి మరొక్క వికెట్నష్టానికి 234 పరుగుల వరకు సాధించగలిగింది.

వాడేకర్ శ్రీకాంతుడు నాట్‌అవుట్ 17 పరుగులుచేసికొని బౌలింగ్‌లో పాల్గొన్నారు

లంచ్‌సమయానికి జయసింహ 55 పరుగులు చేసి ఇంకా బేట్ చేస్తున్నారు.

స్కోరు వివరం:

ఇంజనీర్ (క్రీజన్ బౌలింగ్) గ్రేవర్ కాచ్ 2; అబిద్‌అలి (క్రీజన్ బౌలింగ్, రెడ్‌పాత్ కేచ్) 1; వడేకర్ (రెడ్‌పాత్‌బౌలింగ్, జార్జన్ కేచ్) 1; మాన్కడ్ (రాపర్‌బౌలింగ్, కౌపర్ కేచ్) 52; వజోడీ (క్రీజన్ ఎల్. బి. డబ్ల్యు.) 74;

బోర్డే (కాపర్స్ బౌలింగ్ లారీకేచ్) 74, బోర్డే (కాపర్స్ కాట్ అండ్ బౌల్డ్) 12; నాడ్కర్ణి (కౌపర్‌బౌలింగ్) 24;

ప్రసన్న కౌపర్ బౌలింగ్ వాల్టర్స్ కేచ్) 24; జేసింతవుట్ 4.

సుంకర్జ (కాప్సర్లి బౌలింగ్, కౌపర్ కేచ్) 7; ఎ క్వాడ్రా (బై ఐ 6; లెగ్‌బైస్ 4, నోబాల్స్ 2) మొత్తం 12 అన్ని కలిసి మొత్తం పరుగులు 279;

వికెట్ నష్టాలు: 1-2, 2-5; 3-9; 4-137; 5-153; 6-165; 7-209; 8-263; 9-270.

బౌలింగ్ వివరం:

రెడ్‌పాత్ 10-1-40-1
క్రీజన్ 21-1-56-3
వాల్టర్స్ 6 0-22-0
కాప్సర్లి 3-7-3-43-2
గ్లీసన్ 15-7-20-0
కౌపర్ 16-5-31-3
వాపెర్ 15-4-55-1

మద్రాసు 86 రెండవ ఇన్నింగ్స్ ప్రారంభం

మద్రాసు, జనవరి 22

ఇక్కడ మద్రాసు మధ్యప్రదేశ్ జట్టుమధ్య జరుగుతున్న రంజీ క్వార్టర్ ఫైనల్‌లో మూడవరోజున నేడు మద్రాసు రెండవ ఇన్నింగ్స్‌లో 2 వికెట్ల నష్టానికి 86 పరుగులు చేశారు అంతకుముందు మధ్యప్రదేశ్ 251 కు ఆలౌట్ అయ్యింది.

మద్రాసు మొదటి ఇన్నింగ్స్‌లో 343 పరుగులుచేసి ఆలౌటు అయిన విషయం పాఠకులకు తెలిసిందే.

మధ్య ప్రదేశ్ మొదటి ఇన్నింగ్స్‌లో కాటియా 23 మిషన్ (రన్వౌట్) 32, నక్వీ 80, నాయుడు 22 కాగేన్ 39, ఫ్రిలేక్ ఆలి (రన్వౌట్) 18 ఎ. తెత్ 8 ఎంకిమార్ 0, మంజా 24 హనీఫ్ 5 బారె 10 ఫ్లునా 3 (నాటవుట్ ఎక్స్ట్రాస్ (6 బైస్) 9. లెగ్‌బైస్ 1 నోబాల్ మొత్తం 18 అన్ని కలిసి 251 పరుగులు.

వికెట్ నష్టాలు: 1-42, 2-81 3-104 4-195, 5 204, 6-210, 7-210 8 241, 9-250.

బౌలింగ్ బాన్కర్ 7-1-31-0 శేఖర్ 5-213 0; నడామ్ హాన్సన్ 38-4-15-70-3

మెంకట్రావుపవర్ 41-11-100-5 రాజేంద్రన్ 7-4 14-0 సత్యేందర్ సింగ్ 8-0-10-3. కపేర్ 1-0 8-0.

షెఫీల్డ్ క్రికెట్‌కై సూర్తియత్నాలు

బిసబేన్, జనవరి 22

ఆస్ట్రేలియాలో వచ్చే సీజన్‌లో షెఫీల్డ్ క్రికెట్‌లో పాల్గొనాలని భారత అర్ కౌండర్ దుని సూర్తియత్నాలు చేస్తున్నారు.

అయితే అతడు వచ్చే మూ ఆస్ట్రేలియా, దక్షిణాస్ట్రేలియాలు ఉన్నవారికాదుకనుక అందుకు నిరాకరించి మాట్లాడుతూ, వారు తప్పకుండా ఇతడినివిడిచి వేయమంటే వదలలేదు.

ఆస్ట్రేలియాలో మొదటి తరగతి క్రికెట్ ఆడాలని తనకున్నదని సూర్తి రాయబారికి చెప్పాడు అదే సమయంలో బొంబాయిలో తనవని హోటల్ మేనేజ్‌మెంటును కూడా అభివృద్ధి ఎదుకోవాలనుకుంటున్నాడు.

సూర్తి మొత్తం ఇప్పటి దాకా మొదటి తరగతి ఆటల్లో 433 పరుగులు చేశాడు. 30 వికెట్లు తీసుకున్నాడు.

అతని టెస్ట్‌స్కోరులు 70, 53, 30, 48, 52. అతడికి షెఫీల్డ్ క్రికెట్‌లో పాల్గొనే అవకాశం లభ్యమయ్యేటట్లు కన్పిస్తోంది.

దక్షిణాస్ట్రేలియా, వెస్టిండీస్‌కు చెందిన గార్‌ఫీల్డ్ సోబర్స్, వక్రమాస్ట్రేలియా బ్రాడ్‌మాన్, ఇంగ్లండుకు చెందిన కౌడ్రిమిల్‌ఫీల్డ్ వెస్టిండీస్‌కుచెందిన రోహన్‌కన్హాయ్ అన్నారు. క్వీన్స్‌లాండ్ వెస్టిండీస్ ఫ్లాడ్‌బాల్ మ్యాచ్ హోల్‌సేల్ చేస్తుకుంది. ఏమైనా షెఫీల్డ్‌షీల్డ్‌స్ ఏదేశ క్రీడా కారులతో ఒప్పందాలు పెట్టుకుంటున్నాయి.

విజయవాడ టేబిల్ టెన్నిస్ టోర్నమెంట్లు

విజయవాడ జనవరి 22

దక్షిణభారతసంఘం (సౌత్ ఇండియన్ అసోసియేషన్) ఆధ్వర్యంలో డిసెంబర్ 6 నుండి 8 వరకు పురుషుల సింగిల్స్, డబుల్స్, నాన్‌మెడల్స్ సింగిల్స్ జరిగాయి. టేబిల్ టెన్నిస్ పోటీలు జరపబడినాయి.

ప్రవేశ రుసుము తో వచ్చే డిసెంబర్ 8 లోగా దరఖాస్తులు చేరాలి. పురుషుల సింగిల్స్, నాన్‌మెడల్స్ సింగిల్స్‌కు 3.00 రూపాయలు డబుల్స్‌కు 5.00 రూపాయలు ప్రవేశ రుసుం. ఇతర వివరాలకు శ్రీ వి. హెచ్ మాధవరావు, టోర్నమెంటు సెక్రటరీ, సౌత్ ఇండియన్ అసోసియేషన్, బందర్‌రోడ్ విజయవాడ - 2 కు వ్రాయవలెను

బొబ్బిలిలో స్పోర్ట్స్‌మెన్ క్లబ్ స్థాపన

విజయవాడ జనవరి 21

శ్రీకాకుళంజిల్లా బొబ్బిలిలో నడ్డిన క్రీడాకారుల స్థానిక క్రీడా ప్రముఖుడు శ్రీ ఎస్. ఎస్. నారాయణ అధ్యక్షతన సమావేశమై 'స్పోర్ట్స్‌మెన్ క్లబ్' బొబ్బిలి అనే పేరిట ఒక క్లబ్‌ను ఈనెల 19న స్థాపించారు. కార్యవర్గంగా ఈ క్రింది వారు ఏకగ్రీవంగా ఎన్నికైయ్యారు.

శ్రీయుతులు సి. అచ్యుతరావు(ఎక్స్‌సీఫీమో అధ్యక్షులు)సి వి కె. కృష్ణారావు ఉపాధ్యక్షులు) కొత్త రమణారావు (ఉపాధ్యక్షులు) వంకపురి అప్పారావు (కార్యదర్శి) ముప్పాల అప్పారావు సంయుక్త కార్యదర్శి) సిద్దా సత్యనారాయణ (కోశాధికారి).

పదకొండు మంది స్థానిక ప్రముఖుల కార్యవర్గ సభ్యులుగా ఎన్నుకోబడ్డారు.

శ్రీలంక టోకి

భారత్ ఓటమి

నాగపూర్, జనవరి 21

ఇక్కడ జరుగుతున్న శ్రీలంక టోకి భారత్ జపాన్ మధ్య రెండవ టెస్ట్‌లో జపాన్ 2.0 గోలింగ్‌తో విజయం సాధించింది

ఆట నడుమ్యే సమయానికి జపాన్ 1 గోల్ చేసింది.

మొదటిగోల్‌ను ఇన్‌సైడ్‌రైట్ విషినో. రెండవ గోలును సెంటర్‌హాఫ్ కిషిగామి చేశారు.

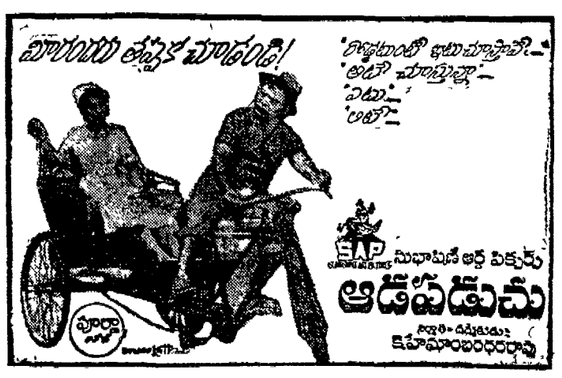

టెండరు నోటీసు

పెడన గ్రామ పంచాయతీ (కృష్ణాజిల్లా)

పెడన గ్రామ పంచాయితీకి యీ దిగువ అయిటములో చూపబడిన వస్తువు చేయబడునన్నూ, పనిచేయబడుచున్నూ పీడబడిన టెండర్లు పంచాయితీ ఎగ్జిక్యూటివ్ ఆఫీసరుగారిచే పంచాయితీ కార్యాలయంలో 3—2—1963 న తేదీ శనివారం సాయంత్రము గం॥ 4.00 ల వరకు తీసుకొనబడును. టెండర్లు పంపుకోదలచినవారు పదవ అయిటముల కెదురుగా చూపబడిన టెండరుదారీతిలు వెల్లించి రశీదు టెండరు దరఖాస్తుతో జతపరచి పంపుకోవలెను. టెండరు వివరములు పరతులు పంచాయితీ ఆఫీసున ప్రాప్తి పొందవచ్చును.

అయిటములు

పరుస నెంబరు	అయిటము వివరము	ఎస్టిమేటు మొత్తము రూ	టెండరు డిపాజిట్టు మొత్తము రూ.
1.	గ్రామములోని ముదుగుపీడు జయటకు తోడుటకు, బ్రాడ్డుతో లాగుటకు గ్రామ కావలిన రెండు దడ్డములపై టాంకుతో అమర్చిన ట్రైలరు	—	300.00
2.	1 వ వార్డులోని పబ్లిక్ లెట్రినుకు రెండు సైపుల గోడలు కట్టుట	5,800.00	290.00

(సం.) యల్. కోటిలింగం,
ఎగ్జిక్యూటివ్ ఆఫీసరు.
గ్రామ పంచాయితీ పెడన - (కృష్ణాజిల్లా)

ఆంధ్రప్రదేశ్ ప్రభుత్వం

పశుపోషణశాఖ, హైదరాబాదు.

టెండరు ప్రకటన

గుంటూరుజిల్లా, నర్సరావుపేట పెదకూరపాడు తాలూకాకు 1967 - 68 వ సంవత్సరంలో 0 మూడు గేదెలను సరఫరా చేయుటకై టెండరేసి ఒప్పజెప్పకావలెను.

1.	పశువుల సంఖ్య	సుమారు 30 మూడు గేదెలు
2.	అంచనా విలువ	రూ 50,000
3.	కంట్రాక్టు కాలం	టెండరు ఎగ్జిక్యూషన్ తేదీ నుండి 1967 మార్చి నెలాఖరు వరకు
4.	టెండరు పత్రాల వెల (ఈ డబ్బు వాపసు చేయబడదు)	రూ. 5.10
5.	బయానా మొత్తం	రూ. 1,000 00
6.	టెండర్లు దాఖలుచేయబడే రుసుము, టెండర్లు స్వీకరించడానికి కాలపరిమితి	1967 ఫిబ్రవరి మొదటి తేదీ సాయంకాలం 3 గంటల వరకు
7.	టెండర్లను తెరచే తేదీ సమయం	1967 ఫిబ్రవరి మొదటి తేదీ సాయంకాలం 3.30 గంటలకు

టెండరు ఫారాలు పబ్లిసిటీకోసమని నీడుండు యితర వివరాలను, హైదరాబాద్ - 4 లక్డికాపూల్‌లోని పశుపోషణశాఖ కార్యాలయంలో పనివేళలలో తెలుసుకొనవచ్చు టెండరు పత్రాలను హైదరాబాద్ - 4 లోని పశుపోషణశాఖ డైరెక్టరు నుండి పొందవచ్చు.

పశుపోషణశాఖ డైరెక్టరుకు కనీస టెండరును అంగీకరించడానికి నిర్బంధం ఉండదు ఎటి కారణం చూపకుండానే ఏదైనా టెండరును లేక అన్ని టెండర్లను త్రోసివుచ్చడానికి గాని లేక ఏదైనా ఒక టెండరును, లేక కొన్ని టెండర్లను పాక్షికంగా అంగీకరించడానికి గాని ఆయనకు అధికారం వుంటుంది.

(సం.) సి. కృష్ణారావు.
డైరెక్టరు.
పశుపోషణశాఖ, హైదరాబాద్.

పారిశ్రామిక ధరల కమిషన్

నెలకొల్పాలని నిపుణుల సూచన

న్యూఢిల్లీ, జనవరి 21

వ్యవసాయ ధరల కమిషన్ నిర్దేశిస్తూనే పారిశ్రామిక ధరల కమిషన్‌ను కూడా నెలకొల్పాలని కొంతమంది పారిశ్రామిక నిపుణులు తెలియజేశారు.

భారత పరిశ్రమలలో ధరల నిర్ణయంపై నియంత్రణ తన పరిధిలోన పూర్తి చేసింది.

పారిశ్రామిక ధరల కమిషన్ ధరల నిర్ణయం విషయంలో, ఆకాంక్షిస్తే, అర్థశాస్త్ర, పరిశ్రమల నిర్వహణలను ప్రాతిపదికగా తీసుకుని, నియమ బద్ధమైన సూత్రాలను రూపొందించాలని వారు తెలియజేశారు.

పారిశ్రామిక అభివృద్ధి విషయంలో ప్రాంతీయ అసమానతలు ఉత్పత్తులపై ప్రభావాన్ని వేస్తాయనీ, అందుచేత వివిధ ప్రాంతాల్లో పరిశ్రమల అభివృద్ధి సమతూకంగా జరిగేందుకు పర్యటన తీసుకోవాలనీ వారు తెలియజేశారు.

ఆర్థిక వ్యవస్థలో తడుచూ వస్తున్న మార్పులకు అనుగుణంగా ఉత్పత్తి ధరలను రూపొందించాలనీ. న్యాయమైన ధరలకు సాధ్యమైన వస్తువులు అందించేటట్లు కమిషన్ సలహాలు యివ్వాలని అన్నారు.

విల్సన్ మాస్కో పర్యటన

లండన్, జనవరి 21

బ్రిటిష్ ప్రధాని హెరాల్డ్ విల్సన్ రేపు మాస్కో వెళ్లగానే, వియత్నాం సమస్యపై శాంతి సంప్రతింపులకు గం అవకాశాలపై సోవియట్‌లో ఏమధ్యగా ఆలోచిస్తున్నదీ తెలుసుకుంటాడు.

సోవియట్ ప్రధాని అలెక్సీకాసిగిన్‌తో విల్సన్ మూడు రోజుల పాటు సంప్రతింపులు జరుపుతారు.

వియత్నాం సమస్యపై అమెరికాపాలకులు వరిశీలన జరుపుతుందా. విల్సన్ మాస్కో వచ్చారు. సుమారు 15 రోజుల క్రితమే విల్సన్ వాషింగ్‌టన్‌లో జాన్సన్‌ను కూడా కలుసుకున్నారు.

విదేశాల్లో పాక్ వాణిజ్య కేంద్రాలు

ఎగుమతుల పెంపుదలకై తెరవనున్నట్లు ప్రకటన

న్యూఢిల్లీ, జనవరి 20

పాకిస్తాన్ ఎగుమతి వాణిజ్యాన్ని పెంపొందించడానికి విదేశాల్లో ఆరు వాణిజ్య కార్యాలయాలను తెరవాలని పాకిస్తాన్ నిశ్చయం చేసింది.

మాస్కో, బెర్గ్రేడ్, వార్సా, న్యూయార్క్, ఫ్రాంక్‌ఫర్ట్, స్టాక్‌హోంలో వాణిజ్య కార్యాలయాలు తెరవబోతున్నట్లు పాకిస్తాన్ రేడియో తెలియజేసింది.

కొల్హాపూర్, జనవరి 21

ఇక్కడకు 15 మైళ్ల దూరంలోని జరుకరి గ్రామం వద్ద రోడ్డు రవాణా బస్సు పడి పోయిన పరిణామంగా ఒక మహిళతో సహా ఇద్దరు మరణించారు.

బస్సు డ్రైవరు పారిపోయాడు. ఎవరికీ గాయాలు లేవు.

బస్సు డ్రైవరును పోలీసులు అరెస్టు చేశారు.

820 లక్షల టన్నుల సరకుల రవాణా

1970 71 నాటికి సాధ్యమని

జాతీయ హార్బర్లు బోర్డు పత్రంలో వెల్లడి

మద్రాసు, జనవరి 21

భారత దేశంలోని ప్రధాన రేవుల ద్వారా 1966 67 లో 538 లక్షల టన్నుల